Pfarrei
HEILIG GEIST

ST. REMIGIUS Diedesfeld • ST. MICHAEL Duttweiler •
ST. PETER & PAUL Geinsheim • ST. JAKOBUS Hambach
• HEILIG KREUZ Lachen-Speyerdorf • ST. PIUS Neustadt •

Pfarrblatt Oktober 2017

"Gegrüßet seist du, Maria, voll der Gnade, der Herr ist mit dir.
Du bist gebenedeit unter den Frauen,
und gebenedeit ist die Frucht deines Leibes, Jesus.
Heilige Maria, Mutter Gottes,
bitte für uns Sünder jetzt und in der Stunde unseres Todes.
Amen."

Vorwort

Das Geinsheimer Tortenstück

Geinsheim liegt genau zwischen Neustadt und Speyer. Die Weinberge reichen bis zur Haardt hin und die Felder liegen zwischen Pfälzerwald und dem Rhein.

Früher lebte man hauptsächlich von der Landwirtschaft, bekannt ist und war der Spargel- und Tabakanbau.

Der Mittelpunkt unseres Dorfes aber ist unsere Kirche St. Peter und Paul, oft wird sie auch der Dom vom Gäu genannt. Die Kirche bedeutet schon seit Generationen ein Stück Heimat, Standfestigkeit und Verwurzelung mit unserer Religion und unserem Glauben.

Prägnant ist auch das Storchennest auf einem der Kirchtürme.

Im alten Chor unserer Kirche wurde 2008 (also 2 Jahre nach der Seligsprechung von Paul Josef Nardini) eine Stele von Weihbischof Otto Georgens gesegnet. Im oberen Teil befindet sich ein Relief des Antlitzes von Paul Josef Nardini, in der Mitte ruht eine Reliquie von ihm und als Inschrift um die Stele herum sind Worte vom Seligen zu lesen: *"Liebe ist unser Leben, Liebe ist unsere Bestimmung, Liebe ist das Einzige, was Gott von uns fordert"*.

Warum ist Nardini für die Geinsheimer ein Vorbild, ein Reformator geworden?

Im Jahre 1850 übertrug der damalige Bischof von Speyer die Pfarrei Geinsheim dem Seelsorger Nardini als Administrator. Nardini gelang es in kurzer Zeit, die vernachlässigte Gemeinde zu einer aktiven Christengemeinde zu formen. Schon im Jahr 1851 musste er allerdings

Geinsheim wieder verlassen und wurde Pfarrer von Pirmasens. Große Not erwartete ihn dort in der Diaspora. Nardini half überall, vor allem nahm er sich den Armen und Leidenden an. 1855 gründete er den Orden der Armen Franziskanerinnen von der Heiligen Familie. Heute ist diese Gemeinschaft als Mallersdorfer Schwestern bekannt. Der Leitspruch dieser Schwestern lautet: *„Caritas Christi urget nos“*, d.h. die Liebe Christi drängt uns. Gemäß dieser Ordensregel kümmern sich die Mallersdorfer Schwestern bis heute um Arme, Kranke und Kinder.

Vielleicht wäre dieser Dienst an anderen und unsere Zuwendung zu ihnen eine Vision für unsere gemeinsame Caritasarbeit.

Marita Schilling

Gemeindeausschuss Geinsheim

Gottesdienste

Sonntag 01.10.2017 – 26. Sonntag im Jahreskreis

Lesung 1: Ez 18,25 – 28; Lesung 2: Phil 2,1 – 11; Evangelium: Mt 21,28-32

Kollekte für die eigenen Kirchenstiftungen vor Ort

09:30 **Geinsheim** - Hl. Messe zum Erntedankfest (siehe Info) als Amt für Anneliese und Philipp Schlegel und Angehörige; 2. Sterbeamt für Karl Mattern
Pater Hemken SCJ

09:30 **Diedesfeld** - Hl. Messe zum Erntedankfest als Amt für Elisabeth, Alfred und Karl-Heinz Braun; für Theo und Jürgen Brednich; Jahrgedächtnis für Eberhard Boschert
Pfarrer Paul

11:00 **Diedesfeld** - Ökum. Gottesdienst als Familiengottesdienst gestaltet von der Kita St. Remigius
Pfarrer Paul und Pfarrer Keinath

11:00 **Lachen-Speyerdorf** - Hl. Messe als Jahrgedächtnis für Erika Uhl
TOGO-Sammlung
Pater des Herz-Jesu-Klosters

11:00 **Neustadt St. Pius** - Hl. Messe
Pater Naveen SCJ

18:00 **Geinsheim** - Feierliche Eröffnung des Rosenkranzmonats mit sakramentalem Segen.
Wir halten das Rosenkranzgebet für den Frieden
Pfarrer Paul

Montag 02.10.2017 - Heilige Schutzengel

18:00 **Geinsheim** - Rosenkranz

18:30 **Duttweiler** - Hl. Messe
Pfarrer Paul

18:30 **Geinsheim** - Hl. Messe
Pater Naveen SCJ

Mittwoch 04.10.2017 - Hl. Franz von Assisi

14:30 **Geinsheim** - Krankensalbungsgottesdienst, gestaltet vom Caritaskreis (siehe Info)
Pfarrer Paul

18:00 **Diedesfeld** - Rosenkranz

18:30 **Diedesfeld** - Hl. Messe für Walter und Johanna Lechner; Stiftmesse für Konrad und Klara Rihm
Pater Naveen SCJ

Donnerstag 05.10.2017 Jahrestag der Weihe des Domes zu Speyer

10:30 **Neustadt St. Pius** - Hl. Messe im Paul-Gerhardt-Haus
Pater Naveen SCJ

17:45 **Hambach** - Rosenkranz

18:30 **Hambach** - Hl. Messe als Stiftmesse für Anna Engel und verstorbene Angehörige
Pater Naveen SCJ

18:30 **Diedesfeld** - Rosenkranzandacht - Friedensrosenkranz
kfd Diedesfeld

Freitag 06.10.2017

17:30 **Geinsheim** - Stille Anbetung
Pater Naveen SCJ

18:30 **Geinsheim** - Hl. Messe als Jahrgedächtnis für Maria Adam und Amt für Otto Adam
Pater Naveen SCJ

Samstag 07.10.2017 Gedenktag Unserer Lieben Frau vom Rosenkranz

18:00 **Hambach** - Hl. Messe zum Erntedankfest als Amt für Christa und Werner Valnion
Pater Naveen SCJ

18:00 **Duttweiler** - Hl. Messe zum Erntedankfest
TOGO-Sammlung
Ein Pater des Herz-Jesu-Klosters

Sonntag 08.10.2017 – 27. Sonntag im Jahreskreis
Lesung 1: Jes 5,1-7, Lesung 2: Phil 4,6-9; Evangelium: Mt 21,33-44
Kollekte für die eigenen Kirchenstiftungen vor Ort

09:30 **Geinsheim** - Hl. Messe als Jahrgedächtnis für Wolfgang Kegel und Amt für Gretel Kegel; Der Kirchenchor singt für seine verstorbenen Mitglieder: Frieda Kästel, Rainer Funk, Karl Mattern
Pater Naveen SCJ

09:30 **Diedesfeld** - Hl. Messe als Amt für Josef Weisenburger, Eltern und Schwiegereltern und Enkel Christoph; Ernst Ehmer, Margarete Platz, August und Rosa Glas; Walter, Irmgard und Markus Volkert, Johann Franz und Angehörige
Pater Hemken SCJ

11:00 **Lachen-Speyerdorf** - Hl. Messe als Amt für die Verstorbenen der Familie Schwalie
Pater Naveen SCJ

11:00 **Neustadt St. Pius** - Hl. Messe als Amt für die Pfarrei
Pater Hemken SCJ

18:00 **Geinsheim** - Andacht

Dienstag 10.10.2017

18:00 **Geinsheim** - Rosenkranz

18:30 **Geinsheim** - Hl. Messe als Stiftamt für Josef und Barbara Henrich; Amt für Ludwig Kost
Pater Naveen SCJ

Mittwoch 11.10.2017 Hl. Johannes XXIII., Papst

09:00 **Neustadt St. Pius** - Hl. Messe als monatliche Frauenmesse
Pater Hemken SCJ

15:15 **Lachen-Speyerdorf** - Wort- Gottes-Feier im Seniorenheim Haardtblick
Diakon Hellenbrand

Donnerstag 12.10.2017

18:00 **Lachen-Speyerdorf** - Rosenkranz

18:30 **Lachen-Speyerdorf** - Hl. Messe
Pater Naveen SCJ

18:30 **Diedesfeld** - Missio-Frauengebetskette - aufrichten-aufatmen-leben
kfd Diedesfeld

Freitag 13.10.2017

18:30 **Geinsheim** - Fatimarosenkranz
Diakon Hellenbrand

Samstag 14.10.2017

14:30 **Hambach** - Trauung des Brautpaares Judith Stein und Florian Pflanz
Pfarrer Paul

14:30 **Geinsheim** - Taufe des Kindes Frieda Henkel
Diakon Hellenbrand

18:00 **Hambach** - Hl. Messe als Amt für Eheleute Agnes und Aloys Müller; für Familien Lederle und Claus; für Roland Weißgerber, Otto Lang, Gerlinde und Ernst Spengler
Pater Hemken SCJ

18:00 **Duttweiler** - Hl. Messe als Amt für Stefanie Theresia Kokaram
Pater Naveen SCJ

Sonntag 15.10.2017 – 28. Sonntag im Jahreskreis

Lesung 1: Jes 25,6-10a; Lesung 2: Phil 4,12-14.19-20; Evangelium: Mt 22,1-14

Kollekte für die eigenen Kirchenstiftungen vor Ort

09:30 **Geinsheim** - Hl. Messe als Amt für Franz und Barbara Adam und verstorbene Angehörige; für Alois Vogelgesang; Jahrgedächtnis für Willi und Ruth Wiegand und Sohn Klaus
Pater Hemken SCJ

09:30 **Diedesfeld** - Hl. Messe als Amt für die Pfarrei
Pfarrer Paul

11:00 **Lachen-Speyerdorf** - Hl. Messe
Pater Naveen SCJ

11:00 **Neustadt St. Pius** - Hl. Messe
Pfarrer Paul

18:00 **Lachen-Speyerdorf** - Taizé-Gebet

18:00 **Geinsheim** - Andacht

Montag 16.10.2017

18:30 **Duttweiler** - Hl. Messe
Pfarrer Paul

Dienstag 17.10.2017 Hl. Ignatius von Antiochien, Bischof

18:00 **Geinsheim** - Rosenkranz

18:30 **Geinsheim** - Hl. Messe als Amt für Heinrich und Pauline Bender; Stiftamt für Karl Schneider und Maria, geb. Zillig; Amt für Werner Wadlinger und verstorbene Angehörige
Pfarrer Paul

Mittwoch 18.10.2017 - Hl. Lukas, Evangelist

18:00 **Diedesfeld** - Rosenkranz

18:30 **Diedesfeld** - Hl. Messe für die Verstorbenen der Familien Dengel und Corbet; Stiftmesse für Luise Scheid
Pater Naveen SCJ

Donnerstag 19.10.2017

10:30 **Neustadt St. Pius** - Wort-Gottes-Feier im Paul-Gerhardt-Haus
Pastoralreferentin Kirsch

17:45 **Hambach** - Rosenkranz

18:30 **Hambach** - Hl. Messe als Stiftmesse für Lebende und Verstorbene der Familien Karl Anton und Johannes Stöckel
Pater Hemken SCJ

Freitag 20.10.2017

18:00 **Geinsheim** - Rosenkranz

18:30 **Geinsheim** - Hl. Messe als Amt für die Verstorbenen des Schuljahrganges 1935/1936
Pfarrer Paul

Samstag 21.10.2017

10:00 **Hambach** - Taufe des Kindes Leo Drazyk
Diakon Hellenbrand

10:30 **Duttweiler** - Ministunde in der Kirche
Pfarrer Paul

10:30 **Neustadt St. Pius** - Ministunde in der Kirche
Oberminis

18:00 **Hambach** - Hl. Messe als Amt für Alois Schwarzwälder
Pfarrer Paul

18:00 **Duttweiler** – Hl. Messe
Pater Naveen SCJ

Sonntag 22.10.2017 – 29. Sonntag im Jahreskreis
Sonntag der Weltmission
Lesung 1: Jes 45,1.4-6; Lesung 2: 1, Thess 1,1-5b; Evangelium: Mt 22,15-21
Kollekte für die Weltmission

09:30 **Geinsheim** – Hl. Messe als 3. Sterbeamt für Karl Mattern
Pater Hemken SCJ

09:30 **Diedesfeld** – Hl. Messe mit Aufnahme der neuen Messdiener – 2. Sterbeamt für Viktor Opielka; 2. Sterbeamt für Mechthilde Schwaab; Amt für Sigrid Henigin, Veronika und Erwin Henigin und Erwin Hartmann
Pfarrer Paul

10:30 **Geinsheim** – Messdienerfrühstück im Pfarrhaus
Diakon Hellenbrand

11:00 **Lachen-Speyerdorf** – Hl. Messe als Amt für die Pfarrei
Pater Hemken SCJ

11:00 **Neustadt St. Pius** – Hl. Messe als 2. Sterbeamt für Josef Kaufmann
Pater Naveen SCJ

15:00 **Geinsheim** – Taufe des Kindes Leni Katharina Nett
Diakon Hellenbrand

18:00 **Geinsheim** – Andacht

18:00 **Neustadt St. Pius** – MLT
Pfarrer Paul

Dienstag 24.10.2017

18:00 **Geinsheim** – Rosenkranz

18:30 **Geinsheim** – Hl. Messe
Pater Naveen SCJ

Mittwoch 25.10.2017

09:00 **Neustadt St. Pius** – Hl. Messe
Pfarrer Paul

Donnerstag 26.10.2017

14:30 **Lachen-Speyerdorf** – Hl. Messe
anschließend Nachmittag der Begegnung im Pfarrheim
Pater Naveen SCJ
Die Abendmesse entfällt!

Freitag 27.10.2017

18:00 **Geinsheim** – Rosenkranz

Samstag 28.10.2017 – Hl. Simon und Hl. Judas, Apostel

10:30 **Lachen-Speyerdorf** – Ministunde in der Kirche mit Probe für die Messdieneraufnahme
Pfarrer Paul

15:30 **Lachen-Speyerdorf –** Taufe des Kindes Lina Marie Helbig

18:00 **Hambach** - Hl. Messe als Amt für Helmut Scharfenberger
Pater Naveen SCJ

18:00 **Duttweiler** - Hl. Messe als Amt für Walter Mathäß
mit Aufnahme der neuen Messdiener
im Anschluss lädt der Gemeindeausschuss zu einer Agape (mit Glühwein, Tee u.v.m.) in der Kirche ein (siehe Info).
Pfarrer Paul

18:00 **Lachen-Speyerdorf -** Hl. Messe mit Aufnahme der neuen Messdiener
Pater Hemken SCJ

Sonntag 29.10.2017 – 30. Sonntag im Jahreskreis
Lesung 1: Ez 22,20-26; Lesung 2: 1. Thess 1,5c-10; Evangelium: Mt 22,34-40
Kollekte für die eigenen Kirchenstiftungen vor Ort

09:30 **Geinsheim** - Hl. Messe
Kinderwortgottesdienst im Singstundensaal
Pater Hemken SCJ

09:30 **Diedesfeld** - Hl. Messe als 1. Jahrgedächtnis für Christoph Weisenburger
Pater Naveen SCJ

10:10 **Lachen-Speyerdorf** - Ökumenischer Gottesdienst zum Reformationsjahr in der Evangelischen Kirche Lachen
Pfarrer Paul, Pfarrer Oberlinger, Pastor Wehrheim

11:00 **Neustadt St. Pius** - Hl. Messe als Amt für die Pfarrei
Pater Naveen SCJ

18:00 **Geinsheim** - Andacht

Dienstag 31.10.2017

18:00 **Neustadt St. Pius** - Hl. Messe als Vorabendmesse zu Allerheiligen
Domkapitular Vogelgesang

18:00 **Diedesfeld** - Hl. Messe als Vorabendmesse zu Allerheiligen
Pfarrer Paul

Aus der Pfarrei

Schließtage im Zentralen Pfarramt in Geinsheim im Oktober
Im Monat Oktober bleibt das zentrale Pfarramt in **Geinsheim** an folgenden beiden Montagen geschlossen:

02.10. und 30.10.!

Ansonsten ist das zentrale Pfarramt während der Herbstferien geöffnet.
In dringenden seelsorglichen Notfällen steht Ihnen unser Notfalltelefon, Nr. 0151-148 798 30 zur Verfügung.

Hauskommunion im Monat Oktober

am Donnerstag, 28.09.2017
-Hambach Nord: ab 14:00 Uhr (Frau PR Kirsch)
am Donnerstag, 05.10.2017
-Geinsheim: ab 09:00 Uhr (Frau Heintz)
am Freitag, 06.10.2017
-Lachen-Speyerdorf: ab 09:00 Uhr (Pater Naveen SCJ)
-Diedesfeld Unterdorf: ab 09:00 Uhr (Pfarrer Böckel)
-Neustadt: ab 09:00 Uhr (Frau Kästel)
-Hambach Süd: ab 09:00 Uhr (Frau Zech)
-Duttweiler: ab 09:00 Uhr (Frau Großhans)
-Geinsheim: ab 09:00 Uhr (Frau Treml/Frau PR Kirsch)
am Samstag, 07.10.2017
-Diedesfeld Oberdorf: ab 09:00 Uhr (Herr Jochim)

Redaktionsschluss Pfarrblatt

Beiträge und Messbestellungen für das Pfarrblatt **November 2017** müssen bis spätestens **10. Oktober** in den jeweiligen Pfarrbüros vorliegen.

Familienbildung in der Kindertagesstätte - Vorschau auf Termine

GROSSELTERN STÄRKEN IM UMGANG MIT DEN LIEBEN KLEINEN
„Warum verhalten sich Kinder manchmal so unangepasst?“

An 3 Vormittagen erhalten Sie Antworten auf diese Frage und mehr…
Außerdem bekommen Sie hilfreiches „Erziehungswerkzeug“ an die Hand.

Ort: Kath. Kindertagesstätte St. Josef, Geinsheim
Termin: Freitags, 20.+27.10, sowie am 3.11.2017
Zeit: jeweils von 9.00 bis 11.30 Uhr
Beitrag: 30 Euro pro Person / 50 Euro für Großelternpaare
Referentin: Eva-Maria Magin, Erzieherin, Elterncoach

Anmeldung: In der Einrichtung unter: 06327/ 960 926 oder
E-Mail an: kita.geinsheim@bistum-speyer.de

Vortrag:TROTZ, WUTANFÄLLE UND MACHTKÄMPFE
„Ist mein Kind auffällig oder sorgt es nur gut für sich?
AHA-Erlebnisse, die das Familienleben „entstressen“!

Kinder bringen ihre Eltern oft an die Grenzen. Auf welche Bedürfnisse wollen sie mit diesem Verhalten hinweisen und wie können Eltern konstruktiv damit umgehen?
An diesem Abend erhalten Sie Antworten (!) und praktische Impulse.

Ort: Kath. Kindertagesstätte St. Josef, Geinsheim

Termin: Montag, 06. November 2017
Zeit: 20.00 bis ca. 21.30 Uhr
Beitrag: 5 Euro pro Person
Referentin: Eva-Maria Magin, Erzieherin, Elterncoach

Anmeldung: In der Einrichtung unter: 06327/ 960 926 oder
E-Mail an: kita.geinsheim@bistum-speyer.de

„WIE DU MIR, SO ICH DIR! - KINDER ALS SPIEGEL IHRER ELTERN“
So positiv wirkt sich das respektieren von GRENZEN auf die Familie aus

Erfahren Kinder, dass ihre eigenen Grenzen (und „Neins“!) ehrlich geachtet werden, lernen sie auch die Grenzen der Erwachsenen zu achten. Lernen am Vorbild!
Dieser Vortrag beleuchtet das Wechselspiel gegenseitigen Respekts.

Ort: Kath. Kindertagesstätte St. Josef, Geinsheim
Termin: Donnerstag, 18. Januar 2018
Zeit: 20.00 bis ca. 21.30 Uhr
Beitrag: 5 Euro pro Person
Referentin: Eva-Maria Magin, Erzieherin, Elterncoach

Anmeldung: In der Einrichtung unter: 06327/ 960 926 oder
E-Mail an: kita.geinsheim@bistum-speyer.de

Vortrag: „WAS TUN; WENN´S KRACHT?“
Wie wichtig ist Streit für Geschwister/unter Kindern und was können Eltern tun?…bzw. lassen!!

Sie fühlen sich oft ratlos und permanent als Vermittler oder „Polizei“ in die Streitigkeiten der Kinder hineingezogen?
An diesem Abend erhalten Sie viele wertvolle und alltagstaugliche Anregungen,

die Ihren Handlungsspielraum erweitern und somit das Familienleben extrem
entspannen!

Ort: Kath. Kindertagesstätte St. Josef, Geinsheim
Termin: Mittwoch, 28. Februar 2018
Zeit: 20.00 bis ca. 21.30 Uhr
Beitrag: 5 Euro pro Person
Referentin: Eva-Maria Magin, Erzieherin, Elterncoach

Anmeldung: In der Einrichtung unter: 06327/ 960 926 oder
E-Mail an: kita.geinsheim@bistum-speyer.de

Vortrag: „FERNSEHVERBOT!“ – Die Macht der Eltern auf dem Prüfstand. Durch welche Alternativen zu Strafen LERNT Ihr Kind sogar etwas fürs Leben?!

Oft wählen Eltern „altgediente“ Strafen, damit das Kind lernen soll,“ dass man das nicht macht!“
An diesem Abend erfahren Sie, durch welche guten Alternativen Ihr Kind Eigenverantwortung lernt und gleichzeitig die Beziehung entlastet wird.

Ort: Kath. Kindertagesstätte St. Josef, Geinsheim
Termin: Mittwoch, 25. April 2018
Zeit: 20.00 bis ca. 21.30 Uhr
Beitrag: 5 Euro pro Person
Referentin: Eva-Maria Magin, Erzieherin, Elterncoach

Anmeldung: In der Einrichtung unter: 06327/ 960 926 oder
E-Mail an: kita.geinsheim@bistum-speyer.de

„Angesehen und Aufrecht“

KFD - Besinnungstag

Donnerstag, 19. Oktober 2017
14.00-18.00 Uhr
Im Pfarrheim in Lachen-Speyerdorf
Goethestraße 23

Teilnahmebetrag:
5 € Mitglieder
7 € Nichtmitglieder

Artemisia Gentileschi (1593 – 1653)

Wir schenken Ansehen – wir empfangen Ansehen, wir sind angesehene Frauen, Gottes Ebenbild.

Herzlich sind Sie eingeladen, eine der versteckten Geschichten der Bibel kennenzulernen. Die Geschichte von der glaubensstarken und mutigen Susanna, die sich versuchtem Missbrauch und offener und versteckter Gewalt entgegenstellt, lädt dazu ein, sich der eigenen Würde und des eigenen Wertes wieder zu versichern.

Margarita Kirsch, Pastoralreferentin, Pfarrei Heilig Geist Neustadt

Anmeldung bis spätestens: 12. Oktober 2017
Bei: Marion Reber, Tel: 06321 66288,
E-Mail: magere@t-online.de

Taizé

Gebete

Lachen-Speyerdorf
Kath. Kirche Hl. Kreuz
Goethestraße 21

Sonntagabends 18:00 Uhr

15.10.2017
12.11.2017
10.12.2017
14.01.2018
11.02.2018
18.03.2018

Herzliche
Einladung

Kontakt: Claudia Fischer 06327-969895
Elisabeth Schläfke 06327-3426

Neue Regelung bei den Geburtstagsgratulationen

Liebe Schwestern und Brüder!

Durch die neu geschaffene Pfarrei Heilig Geist gehören nun sechs Gemeinden zusammen. In solch einer Struktur ergeben sich hier und da zwangsläufig auch Veränderungen.

Eine Veränderung betrifft dabei auch Sie, liebes Geburtstagskind. In jeder Gemeinde gilt eine eigene Regelung für Geburtstagsgratulationen! Würden wir nun alle üblichen und liebgewordenen Geburtstagsregelungen der einzelnen Gemeinden übernehmen und beibehalten, müssten Haupt- und Ehrenamtliche im Jahr 2018 gut 360 Geburtstagsbesuche übernehmen. Hinzu kommen gut 530 Geburtstagskarten, die zu überbringen wären.

Man könnte nun fragen: „Gab es denn früher weniger Geburtstagsbesuche?“ In der Tat ist die Tendenz steigend; was wir der steigenden Lebenserwartung verdanken!

360 Geburtstagsbesuche und 530 Geburtstagskarten - können wir in dieser Form nicht mehr flächendeckend leisten. Darum hat der Pfarreirat der Pfarrei Heilig Geist folgende neue Regelung für die Geburtstagsgratulationen verabschiedet.

Ab 01.01.2018 finden daher nur noch Besuche zum

- 80., 85., 90., 95. und 100. Geburtstag statt.
- Ab dem 100. Geburtstag wird dann jährlich besucht.
- Auf Karten werden wir künftig völlig verzichten.

Ich möchte an dieser Stelle all jenen danken, die als Geburtstagsgratulantinnen und -gratulanten diesen wichtigen Dienst in unseren Gemeinden tun – und dies auch weiterhin tun wollen und können! Sie geben damit der Kirche ein lebendiges Gesicht. Wir, das

Pastoralteam, sind sehr dankbar dafür, dass Sie bereit sind, diese Aufgabe wahrzunehmen und bitten Sie, diese neue Geburtstagsregelung zu erklären, wo sie auf Unverständnis stößt.

Wir versichern Ihnen, dass uns diese Entscheidung nicht leicht gefallen ist. Es wurde immer wieder diskutiert – und von vielen bedauert. Aber auch unser Büro kann dies alles nicht mehr leisten! Es braucht eine einheitliche Regelung auf dem Gebiet unserer Pfarrei, damit es leistbar ist und bleibt.

Noch eine Bitte: Wenn Sie bei einem der künftigen Geburtstagsbesuche feststellen, dass der Wunsch nach Krankenkommunion besteht, teilen Sie dies bitte dem Pfarramt mit. Auch dafür herzlichen Dank.

Für den Pfarreirat

Pfarrer Michael Paul

Sitzung des Pfarreirates

Die nächste Sitzung des Pfarreirates ist am Montag, 16.10.2017 um 20:00 Uhr im Pfarrheim in Geinsheim.

Sitzung des Verwaltungsrates

Der Verwaltungsrat trifft sich zur Sitzung am Freitag, den 20.10.2017 um 20.00 Uhr in Neustadt St. Pius.

Infos Diedesfeld – St. Remigius

Rosenkranzandacht kfd

Wir laden ein zur Mitfeier einer Rosenkranzandacht am **Donnerstag, 5. Oktober 2017, um 18:30 Uhr** im Pfarrheim. Danach bleiben wir noch zusammen bei Zwiebelkuchen und neuem Wein. Auch Nichtmitglieder sind herzlich willkommen.
Ihr *kfd*-Leitungsteam

Herzliche Einladung an alle Senioren zur 7. Fahrt in diesem Jahr
Fahrt nach Zweibrücken am **Dienstag, 10. Oktober 2017**. Einkaufserlebnis im Outlet-Center Zweibrücken. Kaffeepause im "Zett Bistro". Abschluss in Flemlingen im "Marienhof"
Abfahrt um 12:30 Uhr an der Bushaltestelle "Am Dorfplatz" (um Konflikte mit den Linienbussen zu vermeiden, bitte pünktlich sein). Anmeldung bei Gerda Müller, Tel. 06321/86123. Wenn jemand an der Fahrt doch nicht teilnehmen kann, bitte 2 Tage vor Abfahrt abmelden, damit der Platz vergeben werden kann! Spätere Abmeldung verpflichtet zur Zahlung des Reisepreises, wenn kein "Ersatz-Mitfahrer" vorhanden ist.

POLKA/MARSCH/WALZER

Unter diesem Motto veranstaltet der Musikverein 1953 Diedesfeld am **Samstag**, den **14. Oktober 2017, 19 Uhr**, in der Festhalle Diedesfeld einen volkstümlichen Abend. Die "Diedesfelder Volxmusik" entführt die Besucher auf eine musikalische Reise quer durch das Egerland, durch Böhmen, Mähren und auch Bayern. Der Eintritt zu der Veranstaltung ist frei, für das leibliche Wohl ist gesorgt.
Wir freuen uns über Ihren Besuch.
Mit musikalischem Gruß
Ihr Musikverein Diedesfeld

DANKE
Am Dienstag, 15.8.2017, bewirtete der **Förderverein der Brüder-Grimm-Schule** die Eltern der Erstklässler im Pfarrheim Diedesfeld. Dabei wurden Spenden für die Dachsanierung unserer Kirche in Höhe von **70 €** gesammelt. Herzlichen Dank dafür.

Remigius-Café
Unser Remigius-Café öffnet wieder seine Türen am **Sonntag, 15. Oktober 2017, von 14:30 Uhr bis 17:00 Uhr.** Die Bewirtung übernimmt der Musikverein Diedesfeld. Der Erlös ist für anstehende Reparaturen unseres Pfarrheimes bestimmt.

Katholische öffentliche Bücherei Diedesfeld
Liebe Kinder,
es ist wieder soweit: Wir laden euch ein zu unserem **Bilderbuchkino „Eine Geburtstagstorte für den kleinen Bären“** in der Diedesfelder Bücherei, Remigiusstr. 4 (Eingang Kreuzstraße) am **Mittwoch, 18. Oktober 2017, um 15.00 Uhr.**
In der Geschichte geht es um einen kleinen Bären, der Geburtstag hat. Das Schweinchen macht ihm deshalb eine Torte. Da kommen der Hase und die Ente vorbei und behaupten: Was man verschenkt, muss man auch probieren. So bekommt der kleine Bär eine angegessene Geburtstagstorte, aber seine Freude ist dennoch groß. Nehmt euch eine Stunde Zeit zum Schauen, Zuhören und Malen. Nach dem Bilderbuchkino gibt es ab 16.00 Uhr wie immer die Möglichkeit, Medien in der Bücherei auszuleihen.
Eine Übersicht über alle Bilderbuchkinos, die wir bis zum Frühjahr 2018 zeigen, liegt in unserer Bücherei zum Mitnehmen aus. Wir freuen uns über viel Besuch!

Buchflohmarkt während der Kerwe: Bei dem diesjährigen Bücherflohmarkt am Kerwesamstag und -sonntag konnten wir für Neuanschaffungen der Bücherei einen **Erlös von 338 €** erzielen. Herzlichen Dank!

Bei unserer **Verlosung** in den Sommerferien haben sich zwar nicht sehr viele beteiligt, dafür war aber die Gewinnchance größer. Und so haben je einen Buchgutschein im Wert von 15 € gewonnen: ***Felix Schröer, Merle Schröer*** und ***Klara Schwarztrauber.*** Herzlichen Glückwunsch!

Café an Allerheiligen
Wie jedes Jahr möchten wir Sie am 1. November wieder zum Café an Allerheiligen ins Pfarrheim einladen. Heuer feiern wir die Andacht auf dem Friedhof, da es sonst im Pfarrheim zu eng wird! Nach dem Friedhofsbesuch werden wir wieder mit leckerem selbst gebackenen Kuchen und frischem Kaffee für Sie bereitstehen. Wir freuen uns auf Ihr Kommen. Nun noch eine kleine Bitte: Wie Sie wissen, sind wir bei unserem Café an Allerheiligen auf Ihre Hilfe angewiesen. Nur durch Ihre Kuchen- und Tortenspenden können wir unsere Pforten öffnen. Wenn Sie eine Kuchen- oder Tortenspende abgeben möchten, so können Sie uns diese am 1. November ab 13.30 Uhr ins Pfarrheim bringen. Dafür möchten wir uns heute schon bei Ihnen bedanken.
Ihr *Gemeindeausschuss*

Gesucht!
Junge Familie sucht 4- Zimmer Wohnung oder kleines Haus in Diedesfeld zur Miete. Auch renovierungsbedürftig.
Sabine Wienk-Borgert Tel. 01754717538

Einladung zum Krönungsabend mit Weinprobe
Wir laden Sie ganz herzlich zum ***Krönungsabend unserer Diedesfelder Weinhoheiten am Samstag den 04. November 2017, in die Festhalle Diedesfeld um 19.00 Uhr ein****.*
Im Rahmen dieser Veranstaltung wird die Verabschiedung von Weinprinzessin Jana Weick und der Traubensaftprinzessin Felizitas Müller stattfinden.

Gleichzeitig wird für die nächsten zwei Jahre die Amtszeit der neuen Weinprinzessin und Traubensaftprinzessin beginnen.
Nach einem abwechslungsreichen Programm findet im Anschluss an die Krönungen eine Weinverkostung statt.
Von Diedesfelder Winzern und den Weinhoheiten werden Ihnen Weinproben kredenzt. Hierzu laden wir alle Mitbürger und Gäste unseres Weinortes ein. Kommen und feiern Sie in schöner Runde dieses Ereignis mit.
Es freuen sich auf zahlreiche Besucher
Ortsvorsteher Roland Henigin und alle Diedesfelder Wein- und Traubensafthoheiten

Lucas Cranach d.J.,Epitaph für Paul Eber, Stadtkirche Wittenberg (Ausschnitt), Foto: akg-images.de

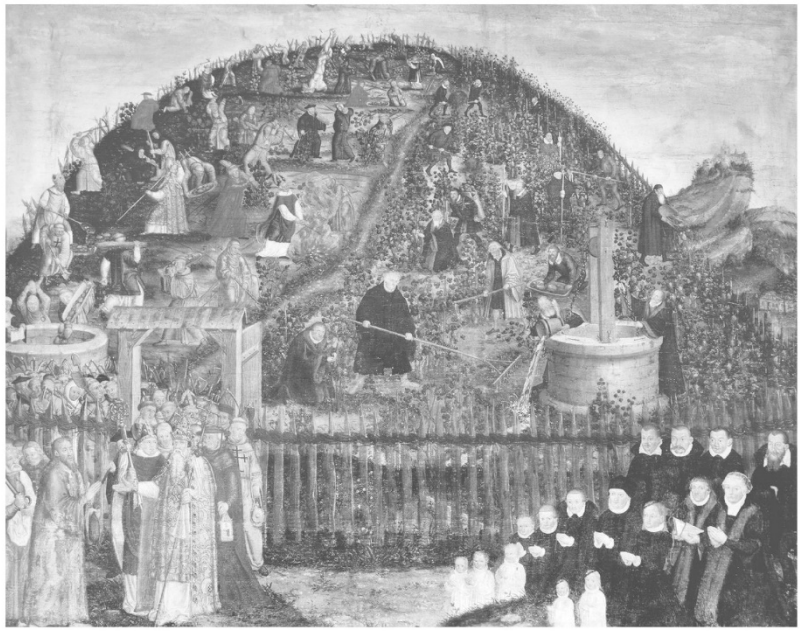

Das Bild vom Weinberg war in der Reformation populär. Die Reformatoren, die den Weinberg des Herrn pflegen und hegen, der Papst und die Kirche, die ihn ausbeuten und verkommen lassen. Ein Bild protestantischer Polemik – und zugleich eine Anfrage an das Heute: Wie kümmern wir uns um den Weinberg des Herrn? Bringen wir Frucht?

Infos Duttweiler – St. Michael

Kirchenreinigung in Duttweiler
Im Monat **Oktober** kümmern sich Frau Melanie Walter, Frau Hildegard Mathäß und Frau Berthilde Schmitt um die Reinigung unserer Kirche.
Ein ganz herzliches Dankeschön für diesen Dienst!

Venninger Abendgespräche
Herzliche Einladung ergeht zu den Venninger Abendgesprächen am 24. Oktober 2017 um 19:30 Uhr im Rathaus in Venningen, Hauptsraße 20. Das Thema dieses Abends lautet: "Jeder Tag ist Leben - begleiten und begleitet sein". Referentin ist Schwester Iris Endres, Diakonische Schwester und Hospizleiterin im Wilhelminenstift, Speyer.

Aufnahme der neuen Messdiener
Am 28.10. werden im Gottesdienst um 18 Uhr offiziell unsere 2 neuen Messdiener aufgenommen! Im Anschluss daran möchten wir Sie zur Feier dieses Tages zu einem Beisammensein in der Kirche einladen. Es gibt Glühwein, Tee und mehr und der Erlös ist für die Sanierung unserer Orgel vorgesehen. Herzliche Einladung!

Infos Geinsheim – St. Peter und Paul

Allerheiligen-Café
Auch in diesem Jahr wollen wir Sie mit Kaffee und Kuchen an Allerheiligen etwas verwöhnen. Wir laden Sie herzlich nach der Gräbersegnung auf dem Friedhof, ins Pfarrer-Nardini-Heim ein. Wir freuen uns auf Ihr Kommen. Ebenso würden wir uns über eine Kuchenspende freuen (abzugeben am 1. November vor der Vesper im Pfarrer- Nardini-Heim um 13:30 Uhr oder zum Kaffee einfach mitbringen).
Ihr Gemeindeausschuss

Erntedankfest in Geinsheim
Liebe Gemeindemitglieder,
im letzten Jahr haben die Kindergartenkinder an Erntedank dazu eingeladen, haltbare Lebensmittel, Konserven, Süßigkeiten, Nudeln, Reis und vieles mehr als Gaben zum Altar zu bringen. Die gespendeten Lebensmittel wurden an die Tafel in Neustadt weitergegeben. Wir vom Gemeindeausschuss fanden diese Idee so gut, dass wir sie gerne in diesem Jahr wiederholen wollen. Wir werden an Erntedank, Sonntag, 01.10., wieder Körbe am Altar aufstellen, in die Sie die mitgebrachten Lebensmittel einlegen können.
Wir danken schon heute für Ihre Mithilfe, damit Menschen aus unserer direkten Nachbarschaft, denen es nicht so gut geht, frische Lebensmittel auf dem Speiseplan haben dürfen.
Ihr Gemeindeausschuss

Erlös aus dem Verkauf der Kräutersträuße
Der Erlös von den Kräutersträußen an Maria Himmelfahrt erbrachte einen Spendeneingang von 288,00 Euro. Diese Spenden werden für wohltätige Zwecke (Lichtblick, Die Tafel, Pfarrer Benedikt) verwendet. Vielen Dank für Ihre Spenden.

Krankensalbungsgottesdienst
Herzliche Einladung an alle Gemeindemitglieder zum Krankensalbungsgottesdienst am Mittwoch, 04.10.2017 um 14.30 Uhr in der Kirche St. Peter und Paul, mitgestaltet vom Caritaskreis.
Anschließend findet im Pfarrer-Nardini-Heim der monatliche Seniorennachmittag der KFD mit Kaffee und Kuchen statt, zu dem alle Gottesdienstteilnehmer herzlich eingeladen sind

Seniorennachmittag der kfd Geinsheim
Herzliche Einladung an alle Senioren unserer Gemeinde zum Seniorennachmittag am Mittwoch, 04.10. um ca. 15:30 Uhr im Pfarrer-Nardini-Heim. Siehe Infos Krankensalbungsgottesdienst.

Kath. Kirchenchor St. Peter und Paul
Singstunde am Mittwoch um 20:00 Uhr im Singstundensaal.
Weitere Informationen: www.kirchenchor-geinsheim.de

Cafeteria Zwitscherstube:
HERZLICHEN DANK all unseren Gästen, Helferinnen & Helfern und all unseren fleißigen Kuchenbäckerinnen!
Die Kerwe in unserer Zwitscherstube hat sehr viel Spaß gemacht - wir freuen uns schon auf's nächste Jahr!
Probetag am 21. Oktober 2017:
Wir treffen uns am 21.10.2017 um 09:30 Uhr im Singstundensaal zu einem gemeinsamen Probetag für die bevorstehenden Feiertage. Für Verpflegung wird natürlich auch gesorgt!

Kfd Geinsheim - Unser Abend
Achtung! Diese Veranstaltung entfällt!

Frauenfrühstück der kfd Geinsheim

Herzliche Einladung zum Frauenfrühstück
am Samstag, 14.10.2017
von 9:00 – 12:00 Uhr
im Pfarrer-Nardini-Heim, Geinsheim

Die Gleichstellungsbeauftragte,
Frau Simone Rothermel
stellt ihre Tätigkeit vor.

Sie möchte sich mit den anwesenden Frauen über Frauenthemen und Frauenbelange austauschen.

Anmeldung bis 07. Oktober 2017
bei Ulla Dörr 06327 2169
Eva-Maria König 06327 5201

Unkostenbeitrag: Mitglieder € 5,00
Nichtmitglieder € 8,00

Infos Hambach – St. Jakobus

Sonntagscafé – Feiertagscafé „Kaffeeklatsch für jedermann“
Am Dienstag, den 3. Oktober,
Tag der Deutschen Einheit,
laden wir ab 14.30 bis 17.00 Uhr
zu Kaffee und Kuchen in den Raum der
Trachtengruppe im „Alten Schulhaus“,
Weinstraße 204 ein.

Der Erlös ist für unsere Pfarrkirche bestimmt. Beim Sonntagscafé im September hatten wir einen Erlös von 160,40 €.
Wenn Sie einen Kuchen spenden möchten, melden Sie sich bitte bei Frau Sigrid Strubel, Tel. 8 09 58, Frau Anja Hauck Tel. 9 70 62 33 oder Frau Kern Tel. 8 37 00.

Wir freuen uns über Ihren Besuch.

Schwester Magnifica -- ein Nachruf

Schwester Magnifica Ruffing
Foto: Paul Habermehl

Geboren am 20. Februar 1940 in Bexbach, Saarland. Gestorben am 21. August 2017 im Mutterhaus des Instituts St. Dominicus in Speyer.
Schwester Magnifica war Lehrerin für Grund- und Hauptschule und fürs Gymnasium bis zur 10. Klasse. Sie unterrichtete die Fächer Religion, Geschichte, Deutsch und Kunst.
Sie liebte Kinder, wollte Zeit für sie haben, sie mit dem Glauben an Gott

und der Liebe Gottes vertraut machen und sie auf einem lichtvollen Weg begleiten.
Ihr Lebens - und Berufsziel war es, Gott zu dienen und authentisch die Nachfolge Christi erfahrbar zu machen. Was lag näher, dies als Ordensfrau zu realisieren und ganz im Dienste Christi zu leben. So wurde Irmgard Ruffing - ihr bürgerlicher Name - 1960 eingekleidet und kam als Sr. Magnifica 1963 an die Dr.-Albert-Finck - Schule nach Hambach, wo sie sich mit vollem Engagement einbrachte, nicht nur als Lehrerin, sondern auch im kirchlichen Dienst als Sakristanin (Kirchenwäsche, Kirchenschmuck). Sie war so die rechte Hand der Pfarrer. Außerdem war sie Sängerin im Kirchenchor, Mitglied des Pfarrgemeinderates, Katechetin für Kommunionkinder, Mitgestalterin von kirchlichen Festen und weltlichen Veranstaltungen (Fasching), Leiterin der Katholischen öffentlichen Bücherei von 1966 - 1989, tätig in der kath. Erwachsenenbildung, Begleiterin der Sternsinger.
1989 nahm sie schweren Herzens Abschied von Hambach. Sie wurde an das private Albert - Magnus - Gymnasium in St. Ingbert versetzt und unterrichtete dort die obengenannten Fächer. Sie hatte ein gutes Verhältnis zur Schülerschaft und war als Ratgeberin und Mitwirkende bei Abiturfeiern gefragt.
Ihre Pensionierung erfolgte 2003. Sie zog ins Schwesternhaus nach Harthausen, wo sie dann mit ihrer liebevollen Mitschwester Irmtrud lebte. Dort gab sie sich keineswegs dem „Ruhestand“ hin, sondern war weiterhin aktiv als Lektorin, als Mitglied im Caritasausschuss, als Vorleserin in der Grundschule zur Advents - und Weihnachtszeit, sie beteiligte sich an der Seniorenarbeit, war Mitinitiatorin des Cafés „Auszeit“. Auch der „Lesesommer“ war ihr wichtig.
Sr. Magnifica ist am Rosenmontag geboren, worauf sie ihre lebenslustige Art zurückführte. Wenn sie einen Raum betrat, so war der gefüllt, sie war präsent. Freundlich, hilfsbereit, zupackend hatte sie sofort Zugang zu den Menschen. Ihre Meinung tat sie offen, ehrlich, direkt und unmissverständlich kund.
Sie hat das Leben geliebt, gefeiert und es in vollen Zügen genossen. Voll Freude und Begeisterung nahm sie Einladungen zu

Theateraufführungen, Konzerten, Ausstellungen und anderen Veranstaltungen wahr. Unangepasst, fern von Klischees, energisch und selbstbewusst vertrat sie ihren Standpunkt, auch wenn sie dadurch auf Widerstand stieß. So war sie eben.
Ihre besondere Anhänglichkeit galt ihrer Familie. Sie erzählte oft von ihren verstorbenen Eltern, ihren Schwestern und Nichten.
Zu ihrem Naturell fügte sich auch die Lust und Freude am Reisen. Unvergessen blieben ihr die Erinnerungen an Spanien, Italien, Griechenland, Israel und Ägypten. Letzteres war das Abschiedsgeschenk der Hambacher.
Und dann, 2010 begann ihr Krebsleiden. Zäh und kämpferisch versuchte sie, dieser Geisel zu widerstehen, ja, zeitweise glaubte sie, den Krebs besiegt zu haben. Doch er kam zurück.
Auch im Leiden war sie Optimist und dachte immer positiv. Sie war nie wehleidig und beklagte sich nie.
Nun erlag sie ihrem Leiden. Am 24. August 2017 wurde sie auf dem Stadtfriedhof in Speyer beigesetzt.
Die sie gekannt und geschätzt haben, werden sie in guter und dankbarer Erinnerung behalten.
Christel Ochsenreither

David Kremer

Im Oktober feiert nicht nur der Orden der Unbeschuhten Karmelitinnen, sondern die ganze Kirche zwei Heilige, die zu den bedeutendsten Kirchenlehrerinnen und Mystikerinnen der Kirchengeschichte zählen: Am 15. Oktober die heilige ***Theresa von Avila*** *(1515–1582) und am 1. Oktober die heilige* ***Theresia von Lisieux*** *(1873–1897). Theresa von Avila war 1535 in das Kloster der Karmelitinnen in Avila eingetreten; 1562 gründete sie zur Reform den Orden der Unbeschuhten Karmelitinnen, in den über dreihundert Jahre später (1888) im französischen Lisieux Marie-Françoise Martin eintrat, die sich nach ihrem Vorbild Theresia nannte.*

Infos Lachen-Speyerdorf – Hl. Kreuz

Mitarbeit im Caritas Kreis Lachen-Speyerdorf
Die an Caritas interessierten Menschen in Lachen-Speyerdorf treffen sich an jedem 3. Dienstag eines Monats um 18.00 h im Pfarrheim Hl. Kreuz, Goethestraße. Wer an den Aufgaben der Caritas interessiert ist, kann gerne an diesen Terminen dazukommen.
Die nächsten Termine sind: **17.10. / 21.11. 2017.**

Öffnungszeiten des Pfarrbüros in Lachen-Speyerdorf
Das Pfarrbüro in Lachen-Speyerdorf ist vom 4. bis einschließlich 18. Oktober 2017 geschlossen. Wenden Sie sich bitte an das zentrale Pfarramt in Geinsheim. Dort sind die Öffnungszeiten täglich, außer donnerstags, von 09:00 - 11:30 Uhr. Donnerstags ist von 16:00 -18:00 Uhr geöffnet.

In eigener Sache.....
Liebe Gemeindemitglieder,
seit September arbeite ich mit einer halben Stelle als Gemeindereferentin in der Pfarrei Maria Mutter der Kirche, in Maikammer. Auch wenn ich mich weiterhin ehrenamtlich einbringen werde, so fehlt mir gerade abends die Zeit, im Gemeindeausschuss und Pfarreirat wie bisher mitzuarbeiten.
Aus diesem Grunde habe ich diese Ämter niedergelegt.
Ich freue mich sehr, dass Christine Bührer-Blauth zur neuen Vorsitzenden des Gemeindeausschusses Hl. Kreuz gewählt wurde und wünsche ihr viel Freude und Erfolg.
Claudia Fischer

Neue Vorsitzende im Gemeindeausschuss Hl. Kreuz
Claudia Fischer, die bisherige Vorsitzende des Gemeindeausschusses Hl. Kreuz ist seit 1. September in der Pfarrei Maria, Mutter der Kirche,

Maikammer, als Gemeindereferentin tätig. Deshalb hat sie den Vorsitz in unserem Gemeindeausschuss abgegeben.
Der Gemeindeausschuss verliert ein kompetentes Mitglied voller Ideen und Elan. Für ihr Engagement im GA, sowie dem vielseitigen Einsatz in der Gemeinde danken wir ihr sehr herzlich. Für die neue Aufgabe wünschen wir ihr Gottes reichen Segen und viel Freude.
In der letzten Sitzung des Gemeindeausschusses am 31. August wurde Frau Christine Bührer – Blauth zur neuen Vorsitzenden gewählt. Der Gemeindeausschuss ist froh und dankbar, dass sie bereit ist, den Vorsitz in diesem Gremium zu übernehmen. Auch ihr gelten all unsere guten Wünsche und sichern ihr unsere volle Unterstützung zu.
Für den Gemeindeausschuss Hl. Kreuz
Günter Müller

Bilblische Weinprobe im Pfarrheim Lachen-Speyerdorf

Vom Paradies zum
Ewigen Leben
Biblische Weinprobe der Pfarrei Hl. Geist
in der Gemeinde Hl. Kreuz
am Samstag,den 21. Oktober 2017
um 19:30 Uhr im Pfarrheim Hl. Kreuz,
Goethestr. 23 in Lachen-Speyerdorf

Nicht wenige Weinlagen tragen einen biblischen Namen, etwa Ölberg oder Maria Magdalena. Diese Weinprobe der besonderen Art stellt Ihnen nicht nur die Weine, die Lagen und ihre Erzeuger vor, Sie erfahren auch Geistreiches und Spirituelles zu den biblischen Namen. Der Vorverkauf zu € 10 pro Person erfolgt nach den Gottesdiensten der Pfarrei am 7./8.10. oder können direkt bei Elisabeth Schläfke (06327/3426) oder Claudia Fischer (06327/969895) erworben werden.

Nachmittag der Begegnung

Zu unserem Begegnungsnachmittag am **26. Oktober** laden wir unsere Pfarreimitglieder ganz herzlich ein.

Wir beginnen mit einem **Gottesdienst um 14.30 h**, in der Kirche Hl. Kreuz in Lachen.

Anschließend setzen wir uns gemütlich bei Tee, Kaffee, Kuchen oder auch einem Gläschen Wein in unserem Pfarrheim zusammen. Wir freuen uns über Euer/Ihr Kommen.

Foto: Wim van der Kallen

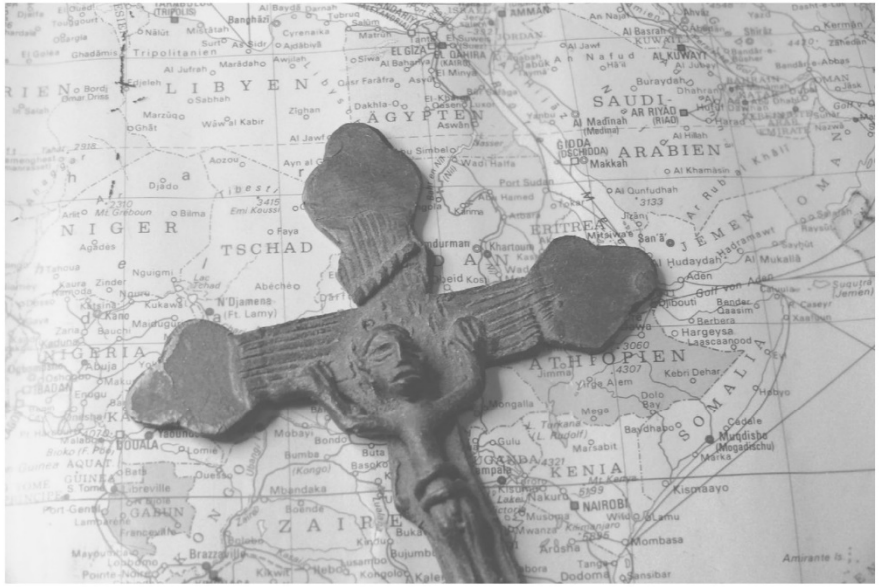

„Du führst mich hinaus ins Weite“

So lautet das Motto des diesjährigen Weltmissionssonntages. Im Zentrum stehen die Mädchen und Frauen in Burkina Faso, die unter Hunger und Unterdrückung leiden. Die Kirche sieht nicht tatenlos zu. Bildungsinitiativen, Schutzprogramme, Hilfe zur Selbsthilfe – Mädchen und Frauen sollen Verantwortung für ihr Leben übernehmen dürfen. „Du führst mich hinaus ins Weite“ – das biblische Leitwort des Weltmissionssonntags drückt aus, was Menschen mit Gott erleben: Gott eröffnet dem Leben Chancen, wo alles aussichtslos scheint, er schenkt dem Leben Weite.

Infos Neustadt – St Pius

Patrozinium St. Pius

Liebe Gemeindemitglieder!

Am 3. September 2017 hat sich die Gemeinde nach der Messe versammelt, um das Patrozinium unseres Schutzpatrons St. Pius zu feiern.

Mir ist berichtet worden, dass viele Bürger dieses Angebot wahrgenommen haben.

Pfarrer Paul hat die Begrüßung übernommen und auch einige Worte des Dankes an unsere langjährige „Gartenfee“ Frau Busch gerichtet. Leider konnten nicht alle Mitglieder des Gemeindeausschusses an dieser Feierlichkeit teilnehmen und ich bitte hierfür um Nachsicht. Den Mitgliedern des Pfarreirates und den übrigen Helfern möchte ich an dieser Stelle meinen Dank aussprechen.

Im Protokoll der letzten Sitzung des Gemeindeausschusses hatte ich darüber berichtet, dass der bisherige Vorsitzende Sven Krömer aus persönlichen und verständlichen Gründen sein Amt niedergelegt hat. Wir alle möchten uns bei ihm für die bisher geleisteten Beiträge bedanken. Als Helfer bleibt er der Gemeinde auch weiterhin erhalten, was wir gerne begrüßen. Für den Rest der Wahlperiode werde ich seine Aufgabe übernehmen.

Ich würde mich sehr freuen, wenn sich ein Mitglied in unserer Gemeinde finden würde, um die nun vakante Stellvertreterfunktion zu übernehmen, damit zumindest immer ein Vertreter als Ansprechpartner verfügbar wäre.

Ermuntern möchte ich auch all jene Gemeindemitglieder, die schon einmal mit dem Gedanken gespielt haben, sich hin und wieder mit den Aufgaben in der Gemeinde auseinanderzusetzen und sich selbst etwas mehr an Aktivitäten zu beteiligen, sei es bei den Meetings der Gemeinde, der Pfarrei, bei der Organisation von Treffen und Veranstaltungen oder bei der Mitarbeit zur Gestaltung und Erhaltung

der Gartenanlage rund um unsere Kirche St.Pius. Der zeitliche Aufwand ist skalierbar und kann durch jeden selbst bestimmt werden.
Der Gemeindeausschuss
Dr. Wolfgang Rühle

Pfarrbüro St. Pius geschlossen
Das Pfarrbüro St. Pius bleibt am Freitag, 06. Oktober 2017, geschlossen. Bitte wenden Sie sich an das Pfarramt Heilig Geist, Tel. 06327/5749.

KDFB

* Wir möchten gerne am **Mittwoch, 04. Oktober 2017**, um 19.00 Uhr die „Haiselscher“ auf dem Weinfest besuchen. Da Plätze reserviert werden sollen, bitten wir um Anmeldung bei Frau Brigitte Weindel (Telefonnummer: 06321/82800). Über eine zahlreiche Teilnahme würden wir uns freuen.

* Herzliche Einladung zur **Montagsrunde am 09.10.2017 um 14:30 Uhr** im Büchereiraum des Pfarrheims.

* **Monatliche Frauenmesse am Mittwoch, 11.10.2017 um 09:00 Uhr i**n der Edith-Stein-Kapelle. Anschließend gemeinsames Frühstück im Pfarrsaal.

* Zu unserem **meditativen Tanzabend** treffen wir uns am **Mittwoch, 11.10.2017**, um **20:00 Uhr** im Pfarrsaal.

Mittagessen
Die Pfarrei St. Pius lädt ein zum gemeinsamen Mittagessen am **Mittwoch, 11. Oktober 2017**, um **12:00 Uhr** im Pfarrsaal. Anmeldung bei Frau Metzger, Tel. 06321/88190, bis Sonntagabend vorher. Der Erlös ist für unser Pfarrheim und für soziale Projekte.

Ökumenische Impulse
Am **Dienstag, 24.10.2017, 20 Uhr**, spricht Frau Gisela Mayer, Gründerin der "Stiftung gegen Gewalt an Schulen" in Winnenden über **"Amok - Mord aus heiterem Himmel?"**. Der Vortrag findet in der Pauluskirche statt.
Veranstalter: Ökumenische Impulse

Chorproben
sind in der Regel im Pfarrsaal St. Pius:
Heinrich-Schütz-Chor montags, 20 Uhr.
Die nächsten Probentermine von **JUCOPIUS** finden sich unter www.jucopius.de

Foto: picture alliance/dieKLEINERT.de/Regina Tremme

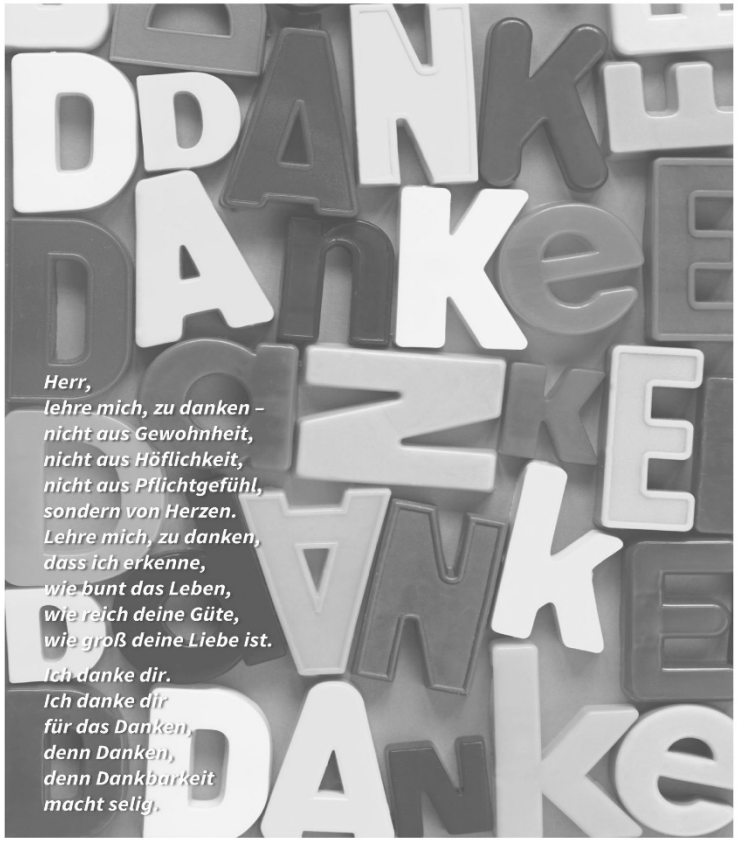

Infos– Herz-Jesu-Kloster Neustadt

Gottesdienste
An Sonn- und Feiertagen: 9:00 Uhr und 17:00 Uhr Eucharistiefeier
An Werktagen außer freitags: 7:30 Uhr, freitags 18:00 Uhr Eucharistiefeier
Beichtgelegenheit
Mo. + Di. sowie Do. + Fr. 15:00 – 18:00 Uhr, Sa. 9:00 – 12.00 Uhr und 15:00 – 17:00 Uhr
Beichtgespräche, geistliche Begleitung, Beratungen in Glaubensfragen sind täglich nach telefonischer Vereinbarung möglich: Tel. 06321 – 875-0
Eucharistiefeier mit Taizé-Gesängen
Jeden 1., 3. und 5. Samstag im Monat: 18:00 Uhr, in der Krypta der Klosterkirche
Wortgottesdienst mit Taizé-Gesängen
Jeden 2. und 4. Freitag im Monat: 19.00 Uhr, in der Krypta der Klosterkirche

Allgemeine Sprechstunde für Menschen zwischen Angst und Spannung
mit Pater Vinzenz Ganter SCJ, Fachpsychologe ECP und Heilpraktiker
Freitag, 06.Oktober, 16.00 – 18.00 Uhr.
Anmeldung erforderlich: Tel. 06321-875-357

Bibelseminar:
Teufel, Satan und Dämonen – zur Wirklichkeit des Bösen
Samstag, 07. Oktober, Beginn um 15.30 Uhr bis Sonntag, 08. Oktober, 13.00 Uhr
Leitung: Pater Hans-Ulrich Vivell SCJ
Anmeldeschluss: 10 Tage vor Beginn
Kursgebühr inkl. EZ und Vollverpflegung: € 71,00

Teufel und Dämonen werden in den biblischen Büchern, vor allem des neuen Testaments, mit einer gewissen Selbstverständlichkeit vorausgesetzt. Ihr Wesen und Aussehen wird aber nirgendwo eigens beschrieben.
Die Erfahrung des Bösen ist unausweichlicher Bestandteil menschlichen Lebens. In Satan und den Dämonen in seinem Gefolge erhält diese Erfahrung eine Gestalt. Dabei geht es um die Frage:
Ist der Teufel ein personales Wesen oder eine chiffreähnliche "Personifikation" des Bösen, bzw. der Sünde?
Satan ist im alttestamentlichen Sprachgebrauch der Ankläger vor Gericht, ein himmlischer
Staatsanwalt, der die Interessen Gottes wahrt. Im Neuen Testament ist der Teufel, bzw. der Satan der Gegenspieler Jesu und Gottes selbst.
Das Seminar beschäftigt sich mit dem theologischen Problem des Bösen und die biblischen
Sichtweisen dazu.

Gebetsabend zum Vertiefen des „Herzensgebetes“
Montag, 09. Oktober, 19.00 bis 21.00 Uhr
Leitung: Dr. Michael Klein, Landau
Kursgebühr: € 5,00
„Kommt alle zu mir, die ihr euch plagt und schwere Lasten zu tragen habt. Ich werde euch Ruhe verschaffen. Nehm mein Joch auf euch und lernt von mir; denn ich bin gütig und von Herzen demütig; so werdet ihr Ruhe finden für eure Seele.“ (Mt 18,20)

Schweige-Exerzitien für Priester, Diakone und Ordensleute
„Die neue Gerechtigkeit“
Montag, 09.Oktober, Beginn um 18.30 Uhr bis Freitag, 13.Oktober, 9.00 Uhr
Leitung: Pater Konrad Flatau SCJ, Maria Martental / Leienkaul
Anmeldeschluss: 30. September 2017
Kursgebühr inkl. EZ und Vollverpflegung: € 264,00

Mit unserem christlichen Glauben sind wir immer wieder neu herausgefordert, unser Leben entsprechend zu gestalten. Jesus spricht von der „neuen Gerechtigkeit“ *(Lk 5,20)*. Was ist hier „neu“ in der Botschaft Jesu? Wo liegt der Unterschied zur „Gerechtigkeit der Schriftgelehrten und Pharisäer“? In den Exerzitien wollen wir den Spuren Jesu folgen und das „Neue“ in seiner Botschaft für uns entdecken. Wir finden dabei das Geheimnis unseres Lebens.

Lectio divina –
Donnerstag, 12. Oktober, 19.30 bis 20.45 Uhr
Leitung: Pater Sergio Rotasperti SCJ und Pater Marwan Yousef
Lectio divina ist eine Form unmittelbar mit dem biblischen Text umzugehen, ohne Rückgriff auf Erläuterungen, wie sie in Predigten oder Bibelkommentaren gegeben werden.
Die Bibel zu lesen nach der Weise der *Lectio divina* ist eine Ermutigung, nicht sofort nach den Erklärungen der Experten zu fragen, sondern auch der eigenen Intuition zu trauen.
Indem die ganz persönlichen Erfahrungen ins Gespräch mit den biblischen Texten gebracht werden, kann das Wort Gottes im eigenen Leben neu lebendig werden. *(Ralf Huning)*
Die vier Schritte der *Lectio divina* von vier Schritten oder Stufen:
■ **Lesen** (lectio)
■ **Bedenken** (meditatio)
■ **Beten** (oratio)
■ **Tun** (contemplatio)

Jugendtherapeutische Sprechstunde für junge Menschen und/oder deren Eltern
mit Pater Vinzenz Ganter SCJ, Fachpsychologe ECP und Heilpraktiker
Freitag, 13. Oktober, 16.00 – 18.00 Uhr.
Anmeldung erforderlich: Tel. 06321-875-357

Pilgersonntag / Fatimasonntag - Maria, unsere liebe Frau vom Rosenkranz
Sonntag, 15. Oktober Schlussgottesdienst mit Pater Rektor Gerd Hemken SCJ
15.00 Uhr Beichte oder Beichtgespräche in der Klosterkirche
16.00 Uhr Eucharistische Anbetung in der Klosterkirche
17.00 Uhr Eucharistiefeier in der Hallenkirche, anschließend Prozession durch den Park zu Ehren der Mutter Gottes
Im September 1944, als der 2. Weltkrieg seinem katastrophalen Ende entgegenging, gelobten die Patres zusammen mit der damaligen Pfarrgemeinde Herz-Jesu in Neustadt und vielen Freunden des Klosters in einem feierlichen Gelöbnis die besondere Verehrung der Rosenkranzkönigin von Fatima durch die Einführung der Fatima-Sonntage. Dieses Gelöbnis ist getragen von dem unerschütterlichen Vertrauen, dass Maria der Menschheit auf besondere Weise zu Hilfe kommen und durch das Erbarmen ihres mütterlichen Herzen von Gott die Rettung und den Frieden erwirken wird. Die Zeiten haben sich geändert, aber die Treue zur Gottesmutter, vor allem in der Feier des „Fatimasonntages“, ist nicht geringer geworden.
Jeweils am Sonntag nach dem 13. eines Monats (von Mai bis Oktober) wird dieser Wallfahrtstag auch heute noch begangen. Nach dem Gottesdienst formiert sich die Prozession mit der von Männern getragenen Fatima-Madonna.
Ein herzliches Dankeschön an die Männer, die in den vergangenen Jahren immer die Madonna getragen haben, aber aus verschiedenen Gründen nicht mehr teilnehmen können. Wir würden uns freuen, wenn jüngere Männer bereit wären, an den Pilgersonntagen diesen Dienst zu übernehmen. Ein ebenso herzliches Dankeschön an die Bläsergruppe, die den Pilgersonntag seit Jahrzehnten musikalisch umrahmt. Auch hier sind jüngere Musiker herzlich willkommen.

Bildungsreise Rumänien
Montag, 16. Oktober bis Freitag. 27. Oktober
Reiseleitung und Reiseführung: Pater Hans-Ulrich Vivell SCJ

Tag der Besinnung und des Dankes an die Wohltäter
Donnerstag, 19. Oktober, von 10.00 Uhr bis 17.00 Uhr
Leitung: Pater Rektor Gerd Hemken SCJ, Bruder Josef Faath SCJ

Beziehungsberatung für Menschen mit Partnerschaftsproblemen oder Ehekrisen
mit Pater Vinzenz Ganter SCJ, Fachpsychologe ECP und Heilpraktiker,
Freitag, 20. Oktober, 16.00 bis 19.00 Uhr.
Anmeldung erforderlich: Tel. 06321 – 875-357

Vertraut werden mit … Johannes vom Kreuz – Die dunkle Nacht des Glaubens
Die faszinierende Kraft von Vorbildern
Montag, 23. Oktober, 19.30 bis 20.45 Uhr
Referent und Leitung: Pater Provinzial Heinz Lau SCJ
Kostenbeitrag: € 5,00
Der Referent, P. Lau, erläutert zu Inhalt und Anliegen dieses Veranstaltungsangebotes: „Fußballspieler, bestimmte Sportler, Schauspieler/innen, gewisse Musiker und Sänger, Adelige, die sind fast jedermann bekannt. Ständig präsentieren sie sich oder werden präsentiert, im Fernsehen, in den Medien, in Illustrierten. Wir kennen nicht nur ihre Namen, sondern ihre ganze
Lebensgeschichte. Sie sind Stars, Superstars, Idole, Glamour Girls, manche sind schrill, exzentrisch. Wer sich nicht präsentiert, der existiert nicht. Viele vorbildliche Menschen, die mir bedeutsam wurden, tauchen in der Öffentlichkeit heute nicht auf, obwohl es sehr angebracht wäre, sie kennen zu lernen, von ihnen zu wissen, sich mit ihnen zu beschäftigen. Geistliche Menschen, oft in der Verborgenheit gelebt, stehen für mich für „wahres, erfülltes Leben", sie bedeuten mir persönlich viel, für meine Orientierung und die Gestaltung meines Lebens. Noch nie hat es eine Zeit wie die unsrige gegeben, wo wir den großen Schatz des geistlichen Lebens (der Spiritualität), der sich im Laufe einer 2000-jährigen Geschichte gebildet und angesammelt hat, heben dürfen, wo er präsent ist. Daran ist die Kirche reich.“

Tanzabend „Bibel getanzt“ – Das Leben
Montag, 26. Oktober, 19.30 bis 21.30 Uhr.
Leitung: Mechthild van Hauth, Wachenheim
Kursgebühr: € 10,00
Dieses Jahr werden wir uns an den Tanzabenden mit einer Schriftstelle des jeweils kommenden Sonntags beschäftigen. Lassen wir uns überraschen und darauf ein, was uns die alten Texte aus der Bibel heute noch zu sagen haben, - in unsere jeweilige konkrete Lebenssituation hinein…
Und: verleihen wir den Aussagen durch unseren Körper im Tanzen Ausdruck!
„Oh Mensch, lerne tanzen, sonst wissen die Engel im Himmel nichts mit dir anzufangen!“
(Aurelius Augustinus zugeschrieben 1354-430 n. Chr.)

Spezialsprechstunde für Männer
mit Pater Vinzenz Ganter SCJ, Fachpsychologe ECP und Heilpraktiker
Freitag, 27. Oktober, 16.00 – 19.00 Uhr.
Anmeldung erforderlich: Tel. 06321-875-357
Einzelsprechstunden für Männer, die an leibseelischem Unwohlsein leiden, das mit Stress in der Berufs- und Arbeitswelt, in der Beziehung zur Partnerin, mit Potenzproblemen und / oder mit Schlafstörungen, Konzentrationsproblemen, mit immer wiederkehrenden Krankheitszuständen, und der Unfähigkeit, sich angemessen zu entspannen, zu tun hat.

Kurzexerzitien:
„Sei stille dem Herrn und warte auf ihn…“
Sonntag, 29. Oktober, Beginn um 18.30 Uhr bis Donnerstag, 02. November, 13.00 Uhr
Referenten: Pater Provinzial Heinz Lau SCJ, Freiburg und Christine Klein, Landau – Begleiterin für Exerzitien und geistliche Prozesse
Kursgebühr inkl. EZ und Vollverpflegung: € 278,00
Anmeldeschluss: 19. Oktober 2017

Eine Einladung an alle, die still werden und sich von Gottes Wort berühren lassen möchten.
Die Begegnung mit Jesus, mit seinem Wort, hat heilsame, verwandelnde Wirkung.
Davon berichten viele Heilungsgeschichten der Bibel.
Gottes Heil wird auch heute noch dort erfahrbar, wo Menschen sich ihm öffnen und auf ihn vertrauen.
Haben Sie auch manchmal das Bedürfnis nach Heil? Nach einem Umfeld, in dem Bedürfnisse wahrgenommen, angenommen und Schmerz verwandelt werden kann? Nach einer Umgebung, die Heilung fördert? Nach einem guten Wort oder Zuspruch?
Dann ist dieses Angebot vielleicht richtig für Sie!
Die Kurzexerzitien laden ein, einmal bewusst dem Lärm des Alltags den Rücken zu kehren um sich in der Stille neu auszurichten auf Gott und sich von IHM beschenken zu lassen.

Neben Impulsen, persönlichen Gebetszeiten, Achtsamkeits- und leichten Leibübungen sowie gemeinsamen Gottesdiensten finden Sie im durchgehenden Schweigen ausreichend Ruhe und Stille für Ihre ganz persönliche Reflexion. Begleitende Einzelgespräche bieten Unterstützung auf dem je eigenen Weg.
Herzlich willkommen!

Informationen, Programmanforderung und Anmeldung:
KLOSTER NEUSTADT
Bildungs- und Gästehaus
Waldstraße 145 · 67434 Neustadt/Weinstraße
Tel. 06321 – 875-0 · Fax 06321 – 875-366
E-Mail: info@kloster-neustadt.de
www.kloster-neustadt.de

Unsere Angebote für Kinder und Familien auf einen Blick

2017/2018

Stand: 13.09.2017

Die Kinder- und Familiengottesdienste

werden von vielen Ehrenamtlichen gestaltet!

Wir freuen uns über alle, die mit anpacken und unsere Gottesdienstgemeinschaft mitgestalten möchten. Je größer das Team, desto besser das Angebot!

Interessierte erreichen uns übers Pfarramt oder per Mail:
Margarita.Kirsch@bistum-speyer.de

Oktober 2017:

01.10.17	10:30 Uhr	Diedesfeld	Familiengottesdienst zu Erntedank gestaltet von der Kita St. Remigius

November 2017:

04.11.17	18:00 Uhr	Hambach	Eröffnung Erstkommunion
05.11.17	09:30 Uhr	Diedesfeld	Kinderwortgottesdienst
10.11.17	18:00 Uhr	Diedesfeld Alter Sportplatz	St. Martinsfeier
11.11.17	17:00 Uhr	Geinsheim	Wortgottesfeier zu St. Martin
19.11.17	11:00 Uhr	Lachen-Speyerdorf	Weggottesdienst zur Erstkommunionvorbereitung

26.11.17	09:30 Uhr	Geinsheim	Familiengottesdienst zum Christkönigsfest gestaltet von der Kita St. Josef
26.11.17	14:00 Uhr	Lachen-Speyerdorf	Adventsbasar der Pfadfinder, Pfarrheim, Herzliche Einladung an Familien

Dezember 2017:

02.12.17	18:00 Uhr	Diedesfeld	Adventsgottesdienst gestaltet von der Grundschule
03.12.17	11:00 Uhr	St. Pius, NW	Familiengottesdienst mitgestaltet von der Kita St. Pius
03.12.17	15:00 Uhr	Lachen-Speyerdorf, Pfarrheim	Vorweihnachtsgottesdienst für Menschen mit und ohne Behinderung
09.12.17	18:00 Uhr	Duttweiler	Weggottesdienst zur Erstkommunionvorbereitung
09.12.17	18:00 Uhr	Hambach	Familiengottesdienst mitgestaltet von der Kita St. Jakobus
21.12.17	15:30 Uhr	Geinsheim	Vorweihnachtlicher Gottesdienst gestaltet von der Kita St. Josef

24.12.17:Krippenspielzeit (Nähere Infos zu Proben etc. folgen!)

24.12.17	15:30 Uhr	Hambach	Krippenspiel der Hambacher und Diedesfelder Kinder
24.12.17	*Infos folgen!*	Lachen-Speyerdorf	Angedacht ist: Ein ökumenisches Krippenspiel

24.12.	15:30 Uhr	Geinsheim	Krippenfeier mit Krippenspiel

Januar 2018:

03.-06.01.2018		Lachen-Speyerdorf	Sternsingeraktion – herzliche Einladung an alle Kinder ab 8 Jahren; nähere Infos im Dezember - Pfarrblatt und per Flyer
06.01.18	18:00 Uhr	Hambach	Familiengottesdienst gestaltet von den Sternsingerinnen und Sternsingern
14.01.18	09:30 Uhr	Geinsheim	Weggottesdienst zur Erstkommunionvorbereitung
21.01.18	09:30 Uhr	Diedesfeld	Familiengottesdienst zum Großen Gebet der Gemeinde St. Remigius
28.01.18	11:00 Uhr	St. Pius, NW	Weggottesdienst zur Erstkommunionvorbereitung

Februar 2018:

02.02.18	19:00 Uhr	Geinsheim	Familienmesse zu Darstellung des Herrn mitgestaltet von den Kommunionkindern
02.02.18	19:00 Uhr	Hambach	Familienmesse zu Darstellung des Herrn mitgestaltet von den Kommunionkindern

04.02.18	11:00 Uhr	St. Pius, NW	Familiengottesdienst zu Fastnacht (die Kinder dürfen verkleidet kommen!!!)
14.02.18	19:00 Uhr	Diedesfeld	Familienmesse zu Aschermittwoch mitgestaltet von den Kommunionkindern

März 2018:

10.03.18	*Infos folgen!*	Duttweiler	Kinderbibeltag mit anschl. Wortgottesdienst
24.03.18	18:00	Hambach	Gottesdienst zu Palmsonntag mit Prozession und Kinderpassion
25.03.18	09:30 Uhr	Geinsheim	Familiengottesdienst zu Palmsonntag mit Prozession. mitgestaltet von der Kita St. Josef

Karfreitag 2018:

30.03.18	10:30 Uhr	Geinsheim	Kinderkreuzweg
30.03.18	10:30 Uhr	Hambach	Kinderkreuzweg

April 2018 / Ostermontag 2018:

02.04.18	7:30 Uhr	Von Geinsheim nach Duttweiler	Emmausgang *Anschl. Osterfrühstück und Festgottesdienst in St. Michael, Duttweiler*

08.04.18	10:00 Uhr	Geinsheim	Erstkommunion
08.04.18	10:00 Uhr	Hambach	Erstkommunion
09.04.18	10:00 Uhr	Geinsheim	Dankgottesdienst Erstkommunion
09.04.18	10:00 Uhr	Hambach	Dankgottesdienst Erstkommunion
15.04.18	10:00 Uhr	Lachen-Speyerdorf	Erstkommunion
15.04.18	10:00 Uhr	Hambach	Erstkommunion Diedesfeld
16.04.18	10:00 Uhr	Lachen-Speyerdorf	Dankgottesdienst Erstkommunion
16.04.	10:00 Uhr	Diedesfeld	Dankgottesdienst Erstkommunion

Mai 2018:

13.05.18	09:30 Uhr	Hambach	Familiengottesdienst zum Muttertag gestaltet von der Kita St. Jakobus
13.05.18	11:00 Uhr	Diedesfeld	Familiengottesdienst zum Muttertag gestaltet von der Kita St.Remigius
14.05.18	16:00 Uhr	Geinsheim	Kindermaiandacht in der Kirche mitgestaltet von der Kita St. Josef

Juni 2018:

09.06.18	18:00 Uhr	Duttweiler	Familiengottesdienst
09.06.18	18.00 Uhr	St. Pius, NW	Familiengottesdienst mit Segnung der Schulkinder

Juli 2018:

06.07.18	*Infos folgen!*	Silz	Abschlussgottesdienst mit Segnung – gestaltet von der Kita St. Josef

Oktober 2018:

13.10.18	18.00 Uhr	Duttweiler	Familiengottesdienst
14.10.18	09:30 Uhr	Geinsheim	Familiengottesdienst zu Erntedank mitgestaltet von der Kita St. Josef

November 2018:

09.11.18	17:00 Uhr	Geinsheim	Wortgottesfeier zu St. Martin

Dezember 2018:

02.12.18	11:00 Uhr	St. Pius, NW	Adventsgottesdienst

Wir freuen uns auf Euer/Ihr Kommen!

Weitere Termine (stets aktuell) finden Sie auf unserer Kinderseite im Internet:

http://www.pfarreiengemeinschaft-geinsheim.de/kinder.php

Über die Kirchtürme hinaus

Veranstaltungen für den Monat Oktober 2017 in Schönau, Heilsbach

"Schweige und höre, neige deines Herzens Ohr, suche den Frieden"
08. – 13. Oktober 2017 (So, 18 Uhr – Fr, 13.30 Uhr)
***Das Herzensgebet* - Meditationswoche im Schweigen**
Das Herzensgebet ist eine alte christliche Meditationsweise, die heute wieder viele Menschen als hilfreich erfahren. Wir lassen mit dem Atem Heiligen Geist in uns einströmen, der unser ganzes Sein durchdringt und in uns wirkt. „Gott und ich, wir sind eins. Er wirkt, und ich werde.“ (Meister Eckhart) In diesem Vertrauen sitzen wir in der Stille, sind absichtslos einfach da und lassen geschehen. Unser Herz betet. Viele Menschen wissen um den Segen des Herzensgebetes, gerade auch in Not und ausweglos scheinenden Situationen.
Alle, die diese Gebetsweise kennen lernen oder vertiefen wollen, sind herzlich eingeladen.
Vorausgesetzt werden körperliche und seelische Stabilität.
Durchgängiges Schweigen während des ganzen Kurses.
Gestaltungselemente:

- Gang in die Natur und Morgenlob
- Impuls
- Eutonische Übungen
- Sitzen in der Stille (6 x 25 Minuten)
- Imagination
- Tägliches Einzelgespräch

Leitung: Dorothee Kimmel, Meditationsleiterin (St. Ingbert)

Fitnesswochenende „Ball-Variationen“
13. – 15. Oktober 2017 (Fr, 15 Uhr – So, 13.00 Uhr)
Der Ball ist so simpel und gleichzeitig so herausfordernd. Seit Jahrhunderten bewegt er die Menschen bei Spiel, Sport und Wettkampf.
Erleben Sie ein Wochenende mit 3 unterschiedlichen Ballgrößen: Redondoball 22 cm, Redondoball plus 38 cm und großer Gymnastikball 65cm. Ob Rückenfitness, Aerobic Cardiotraining, Workout Bauch-Beine-Po, Intervalltraining, Balance und Sturzprophylaxe, Faszienfitness oder Entspannung/Chillout – alles ist möglich.
Die Bälle in ihren unterschiedlichen Größen erleichtern manche Übungen und unterstützen sie, andere Übungen werden zur Herausforderung. Das angenehme Handling und die Vielseitigkeit im Training machen die Bälle mit Recht zu einem der beliebtesten Trainingstools.
Bitte mitbringen: Hallensportschuhe, dicke Socken, Gymnastikmatte, kleines und großes Handtuch, eventuell eine Decke für die Entspannung
Leitung: Ilse Breininger, Pilates Kursleiterin DTB, Übungsleiterin B Sport in Prävention, Trainer C Fitness u. Gesundheit Erwachsene,
DTB LaGym Instructor (Ludwigshafen)

Auszeit und Auftank Tage für Frauen
19. – 22. Oktober 2017 (Do, 18 Uhr – So, 13.30 Uhr)
„Der größte Schatz Deines Lebens liegt in Dir.“ (P. Würth)
Die Verbindung zu den eigenen inneren Potentialen und Kraftquellen ist grundlegend für unsere Vitalität, Wohlbefinden und Lebensfreude. Die Kraft zur Veränderung erhalten wir im Wesentlichen von den Dingen, die uns gut tun und Freude machen.
In diesem Seminar werden wir uns gemeinsam auf den Weg machen, unsere Stärken und Ressourcen bewusster wahrzunehmen, zu vertiefen und zu erweitern.
Dies ermöglicht uns, langfristig gesehen, zu mehr innerer Stabilität, Entspannung und Wohlbefinden zu gelangen.

Sich selbst anzunehmen mit allen Stärken und Schwächen ist der Schlüssel zu erfüllenden Beziehungen. Es bedeutet uns selbst zu vertrauen, zu achten und wertzuschätzen.
Biblische Impulse, Bewegung zu Musik, Körperübungen, kreatives Tun, eine Wanderung im Pfälzer Wald und der Besuch eines Holzkunstateliers bieten die Möglichkeit in kurzer Zeit auf andere Gedanken zu kommen, den Alltag hinter sich zu lassen und ein Stück mehr wieder bei sich selber anzukommen.
Bitte mitbringen: Schuhe zum Wandern
Leitung: Petra Würth, Gestalttherapeutin u. Autorin (Petersbächel, www.wuerth-petra.de)

singen & sinnen
Nun jauchzt dem Herren alle Welt
27. – 29. Oktober 2017 (Fr, 18 Uhr – So, 13 Uhr)
Wir laden dazu ein, einmal für ein paar Tage den Alltag hinter sich zu lassen und sich zu freuen bei mehrstimmigem Chorgesang in einer aufgeschlossenen Sangesgruppe. Dabei genießen wir die erholsame landschaftliche Umgebung des Pfälzer Waldes. Zwischendurch werden Impulse angeboten, die zum Nachdenken über den Sinn des Lebens anregen.
Leitung: Karl Knöpflen, Kantor (Hochspeyer)
Pfr. Norbert Kaiser (Hettenleidelheim)

Weitere Informationen und Anmeldung zu allen Veranstaltungen, im Büro der Heilsbach:
An der Heilsbach 1
66996 Schönau/Pfalz
Tel.: 06393/802-0
Fax: 06393/802-288
Email: heilsbach.schoenau@t-online.de

Bürozeiten und Adressen

Zentrales Pfarramt der Pfarrei Heilig Geist

Montag, Dienstag, Mittwoch und Freitag: 9:00 – 11:30 Uhr
Donnerstag: 16:00 - 18:00 Uhr
Geitherstraße 23, 67435 Neustadt
Telefon: 06327/5749 Fax: 06327/961986
Neue Mailadresse für alle Gemeinden:
pfarramt.nw.heilig-geist@bistum-speyer.de
Postanschrift:
Kath. Pfarrei Heilig Geist, Geitherstr. 23, 67435 Neustadt
Bankverbindung: Pfarrei Heilig Geist
IBAN: DE91 7509 0300 0000 0631 85
BIC: GENODEF1M05
Notfallnummer: 0151/148 798 30

Diedesfeld
Donnerstag: 9:00 – 11:00 Uhr
Remigiusstraße 8, 67434 Neustadt
Telefon: 06321/84377
Bankverbindung: IBAN: DE50 5486 2500 0006 8507 23

Duttweiler
Bürozeiten und Kontakte siehe Lachen-Speyerdorf
Bankverbindung IBAN: DE08 5486 2500 0006 8220 88

Geinsheim
Bürozeiten und Kontakte siehe Zentrales Pfarramt
Bankverbindung: IBAN: DE34 5486 2500 0006 8012 50

Hambach
Dienstag: 9:00 – 11:00 Uhr.
Freiheitstraße 2, 67434 Neustadt
Telefon: 06321/2861 Fax: 06321/80246
Bankverbindung: IBAN: DE56 5486 2500 0006 7018 17

Lachen-Speyerdorf
Mittwoch: 9:00 – 11:00 Uhr
Goethestraße 23, 67435 Neustadt
Telefon: 06327/5708 Fax: 06327/960165
Bankverbindung: IBAN: DE31 5486 2500 0000 4233 60

Neustadt St. Pius
Freitag: 9:00 – 11:00 Uhr
Max-Slevogt-Str. 1a, 67434 Neustadt
Telefon: 06321/84910
Bankverbindung: IBAN: DE41 5465 1240 1024 7035 04

Kontakte:

Pfarrer Michael Paul
Telefon Pfarrbüro: 06327/5749
Mail: michael.paul@bistum-speyer.de

Pastoralreferentin Margarita Kirsch
Telefon: 06327/969012
Mail: margarita.kirsch@bistum-speyer.de

Pater Gerd Hemken SCJ
Telefon 06321/875-402
Telefon Herz-Jesu-Kloster 06321/875-0
Mail: gerd.hemken@scj.de

Kaplan Pater Naveen Kumar Pudota SCJ
Telefon 06321/875-328
Mail: naveenpudota@gmail.com

Diakon Johannes Hellenbrand
Telefon: 06327/1696
Mail: johannes.hellenbrand@bistum-speyer.de

Pfarrer i. R. Anton Böckel
Telefon: 06321/481688

Pfarrer i. R. Max Heintz
Telefon: 06327/9739993

Notfallnummer, wenn Pfarrbüros nicht mehr besetzt
Telefon: : 0151/148 798 30

Web-Adresse
www.pfarrei-nw-heilig-geist.de