BISTUM SPEYER

Pfarrei
HEILIG GEIST

ST. REMIGIUS Diedesfeld ST. MICHAEL Duttweiler
ST. PETER & PAUL Geinsheim ST. JAKOBUS Hambach
HEILIG KREUZ Lachen-Speyerdorf ST. PIUS Neustadt

Pfarrblatt Februar 2022

„Und sie stellten zwei Männer auf: Josef, genannt Barsabbas, mit dem Beinamen Justus, und Matthias. (…) Sie warfen das Los über sie; das Los fiel auf Matthias und er wurde den elf Aposteln zugezählt.“ (Apg 1,23.26)

Zum Fest des Hl. Matthias am 24. Februar

Vorwort

En wascheschde Schiwwerschdadta
(dt. ein waschechter Schifferstadter)

„Das Adjektiv "waschecht" bedeutet, dass ein Farbstoff so stark an einer Textilfaser oder einem Gewebe haftet, dass sich seine Farbe beim Waschen nicht ändert. Im übertragenen Sinn wird daraus verallgemeinernd eine Person oder Sache, die auch durch besondere Behandlung, ungewöhnliche Ereignisse o. ä. nichts von ihrem Charakter und ihren ursprünglichen Eigenschaften verliert.“[1]

So etwas würde ich – soweit ich das über mich selbst sagen kann – auch von mir behaupten. Viele „Waschgänge“ habe ich bis zum heutigen Tag erlebt und beginne in diesem Monat einen neuen – längeren - „Waschgang“ in Ihrer schönen Pfarrei Heilig Geist.

Ich möchte Sie auf meine Suche nach dem „richtigen“ Waschprogramm mitnehmen. Das Programm „Licht der Welt“ wurde am 10. März 1987 mit meiner Geburt gestartet. Nach vielen kleineren Waschgängen, habe ich nach meinem Abitur erstmal das Programm „Lehramtsstudium“ begonnen. Während dieser Zeit durfte ich aber so oft merken, dass ich eigentlich ein anderes Programm hätte wählen sollen. Deshalb habe ich den Waschgang im sechsten Semester abgebrochen und 2010 das Programm „Priester werden“ gestartet. Verschiedene Waschgänge im Studentenmodus in Bamberg, Eichstätt, Freiburg und München folgten und anschließend ein Intensivprogramm „Pastoralausbildung und Diakonenweihe“ in Speyer und Herxheim.

[1] https://www.redensarten-index.de/suche.php?suchbegriff=~~ein%20waschechter&bool=relevanz&gawoe=an&sp0=rart_ou&sp1=rart_varianten_ou

Am 17. Juni 2017 hat unser Bischof Dr. Karl-Heinz Wiesemann im Dom zu Speyer das Spezialprogramm „Priesterweihe“ für mich freigeschaltet. Seitdem ist es für mich wie waschen mit einer neuen Waschmaschine. Das Programm „Erste Kaplanstelle in Contwig“ lief drei Jahre von 2017 bis 2020 und das Programm „Zweite Kaplanstelle“ war ein Spezialmodus, da es die Funktion „Leitung der Berufungspastoral“ und „Referent für Ministrantenseelsorge“ im Bischöflichen Ordinariat in Speyer kombinierte.

Mit dem 1. Februar wird diese Kombination verändert. Das Programm „Leitung der Berufungspastoral“ läuft weiter und wird nun mit „Kaplan der Pfarrei Hl. Geist“ kombiniert. Vorgesehen ist diese Kombination im Mischverhältnis 50 zu 50. Die Besonderheit dabei ist, dass sich das Mischverhältnis immer mal ändern kann, manchmal mehr „Pfarrei Hl. Geist“ und weniger „Berufungspastoral“ und andersherum. Ich werde aber durchgängig bemüht sein, dass wir ein gutes Mischverhältnis für unsere gemeinsame Zeit finden.

Ich hoffe, Sie konnten meinem Bild meiner „Waschgänge“ folgen. In allem versuchte und versuche ich tatsächlich immer „wascheschd“ zu sein. Am liebsten sind mir deshalb die waschechten menschlichen Begegnungen mit Ihnen, die hoffentlich sehr zahlreich werden.

Ihr Kaplan
Matthias Schmitt

Gottesdienste

Mittwoch 02.02.2022 – Darstellung des Herrn (Lichtmess)

15:15 **Lachen-Speyerdorf** - Heilige Messe im Seniorenheim Haardtblick
Pfarrer Paul

18:30 **Neustadt St. Pius** - Heilige Messe
gestaltet für die Kommunionkinder mit Lichterprozession
Kaplan Schmitt mit Diakon Fleischer

19:00 **Geinsheim** - Heilige Messe
mit Lichterprozession
Pfarrer Paul

Donnerstag 03.02.2022 – Heiliger Blasius

10:30 **Neustadt St. Pius** - Wort-Gottes-Feier im Paul-Gerhardt-Haus
Kaplan Schmitt mit Diakon Fleischer

Freitag 04.02.2022 – Herz-Jesu-Freitag

18:30 **Geinsheim** - Heilige Messe mit Eucharistischem Segen
Stiftamt für Johann und Theresia Schilling und Kinder
Pfarrer Kästel

Samstag 05.02.2022

18:00 **Neustadt St. Pius** - Heilige Messe
Kaplan Schmitt, Pfarrer Paul und Diakon Fleischer

Sonntag 06.02.2022 – 5. Sonntag im Jahreskreis
Lesung 1: Jes 6,1-2a.3-8, Lesung 2: 1 Kor 15,1-11; Evangelium: Lk 5,1-11
Wochenendkollekte für die eigenen Kirchenstiftungen vor Ort

09:30 **Geinsheim** - Heilige Messe
Amt für Pfr. Hans Neumüller und verstorbene Angehörige;
Kaplan Schmitt, Pfarrer Paul und Diakon Hellenbrand

11:00 **Lachen-Speyerdorf** - Heilige Messe
TOGO-Sammlung
Kaplan Schmitt mit Pfarrer Paul

11:00 **Diedesfeld** - Wort-Gottes-Feier mit Kommunionspendung
Herr Jochim

Montag 07.02.2022

18:30 **Duttweiler** - Heilige Messe
Kaplan Schmitt

Dienstag 08.02.2022

18:30 **Geinsheim** - Heilige Messe
Pfarrer Paul

Mittwoch 09.02.2022

09:00 **Neustadt St. Pius** - Heilige Messe
Pfarrer Paul

19:30 - Bibelteilen - online
Diakon Hellenbrand

Donnerstag 10.02.2022 – Hl. Scholastika

18:30 **Lachen-Speyerdorf** - Heilige Messe
3. Sterbeamt für Elfriede Quell
Kaplan Schmitt

Samstag 12.02.2022

18:00 **Duttweiler** - Heilige Messe
mitgestaltet vom Frauenchor Cantuccini
TOGO-Sammlung
Kaplan Schmitt mit Pfarrer Paul

Sonntag 13.02.2022 – 6. Sonntag im Jahreskreis
Lesung 1: Jer 17,5-8, Lesung 2: 1 Kor 15,12.16-20; Evangelium: Lk 6,17-18a.20-26
Kollekte für die weltweite Not- und Katastrophenhilfe der Caritas

09:30 **Geinsheim** - Heilige Messe
Amt für Dieter Appel, Erwin und Johanna Appel und verstorbene Angehörige
Pfarrer Kästel

11:00 **Hambach** - Heilige Messe
Stiftamt für Pfarrer Johannes Huber und Angehörige; für Familie Eugen Gutting
Pfarrer Paul

11:00 **Diedesfeld** - Heilige Messe
1. Sterbeamt für Franz Josef Wittmer; Stiftamt für die Verstorbenen der Familien Karl Hauck und Heinrich Weißenburger
Kaplan Schmitt mit Diakon Hellenbrand

17:00 **Neustadt St. Pius** - Messdienerleitungsteam
Pfarrer Paul

Montag 14.02.2022 – Hl. Cyrill,

19:00 **Hambach** Segnungsgottesdienst zum Valentinstag
Pastoralteam

Dienstag 15.02.2022

18:30 **Geinsheim** - Heilige Messe
Stiftamt für Ludwig und Berta Becker
Pfarrer Kästel

Mittwoch 16.02.2022

18:30 **Diedesfeld** - Heilige Messe
Stiftmesse für Barbara und Michael Frisch
Pfarrer Paul

Donnerstag 17.02.2022

10:30 **Neustadt St. Pius** - Wort-Gottes-Feier im Paul-Gerhardt-Haus
Kaplan Schmitt

18:30 **Hambach** - Wort-Gottes-Feier mit Kommunionspendung
Diakon Fleischer

Freitag 18.02.2022

08:15 **Diedesfeld** - Ökum. Schulgottesdienst zu Fasching
Pfarrer Paul

18:30 **Geinsheim** - Heilige Messe
Kaplan Schmitt

Samstag 19.02.2022

18:00 **Lachen-Speyerdorf** - Heilige Messe
Amt für Gertrud, Regine und Eduard Christmann
Kaplan Schmitt mit Diakon Fleischer

18:00 **Neustadt St. Pius** - Heilige Messe
Pfarrer Paul

Sonntag 20.02.2022 – 7. Sonntag im Jahreskreis
Lesung 1: 1 Sam 26,2.7-9.12-13.22-23, Lesung 2: 1 Kor 15,45-49; Evangelium: Lk 6,27-38
Wochenendkollekte für die eigenen Kirchenstiftungen vor Ort

09:30 **Geinsheim** - Heilige Messe
mit der offiziellen Einführung von Herrn Kaplan Matthias Schmitt
Pastoralteam

11:00 **Diedesfeld** - Wort-Gottes-Feier
Herr Jochim

18:00 **Lachen-Speyerdorf** - Taizé-Gebet

Montag 21.02.2022

18:30 **Duttweiler** - Heilige Messe
Pfarrer Paul

Dienstag 22.02.2022 – Fest Kathedra Petri

18:30 **Geinsheim** - Heilige Messe
Pfarrer Kästel

Mittwoch 23.02.2022 – Hl. Polykarp

09:00 **Neustadt St. Pius** - Heilige Messe
Kaplan Schmitt

Donnerstag 24.02.2022 – Hl. Matthias, Apostelfest

18:30 **Lachen-Speyerdorf** - Heilige Messe
Kaplan Schmitt

Samstag 26.02.2022

18:00 **Duttweiler** - Heilige Messe
Kaplan Schmitt

Sonntag 27.02.2022 – 8. Sonntag im Jahreskreis
Lesung 1: Sir 27,4-7, Lesung 2: 1 Kor 15,54-58; Evangelium: Lk 6,39-45
Wochenendkollekte für die eigenen Kirchenstiftungen vor Ort

09:30 **Geinsheim** - Heilige Messe
Amt für Wilma und Paul Stahler und Angehörige
Pfarrer Kästel

09:30 **Hambach** - Heilige Messe
Stiftamt für Ludwig Meyer; für Lebende und Verstorbene der Familie Meinrad Christmann
Kaplan Schmitt

11:00 **Diedesfeld** - Heilige Messe
mit Einführung unseres neuen Messdieners
2. Sterbeamt für Helmut Jochim; 2. Sterbeamt für Franz Josef Wittmer; Stiftamt für Ehepaar Oskar und Maria Schneider; Amt für Lina und Kaspar Fink und Otto Schuck
Kaplan Schmitt mit Diakon Fleischer

Die Angst, die uns den Hals zuschnürt; die Wut, die uns sprachlos macht; die Schuld, die uns verstummen lässt; die Scham, die wie ein Kloß im Halse sitzt; das Unrecht, das uns lähmt – auf die Fürsprache des heiligen Blasius bitten wir Gott um Segen und Heilung.

Die Pfarrei Heilig Geist Neustadt begleitet Sie in Krankheit, Sterben und Trauer

Die Kirche lebt von vielen bunten und unterschiedlichen Gesichtern. Sie lebt von den Menschen, die sie gestalten und sich dafür einsetzen, dass das Reich Gottes wachsen kann. Für unsere Kranken, die Altenheime und das Krankenhaus wurde dieser Flyer gestaltet.

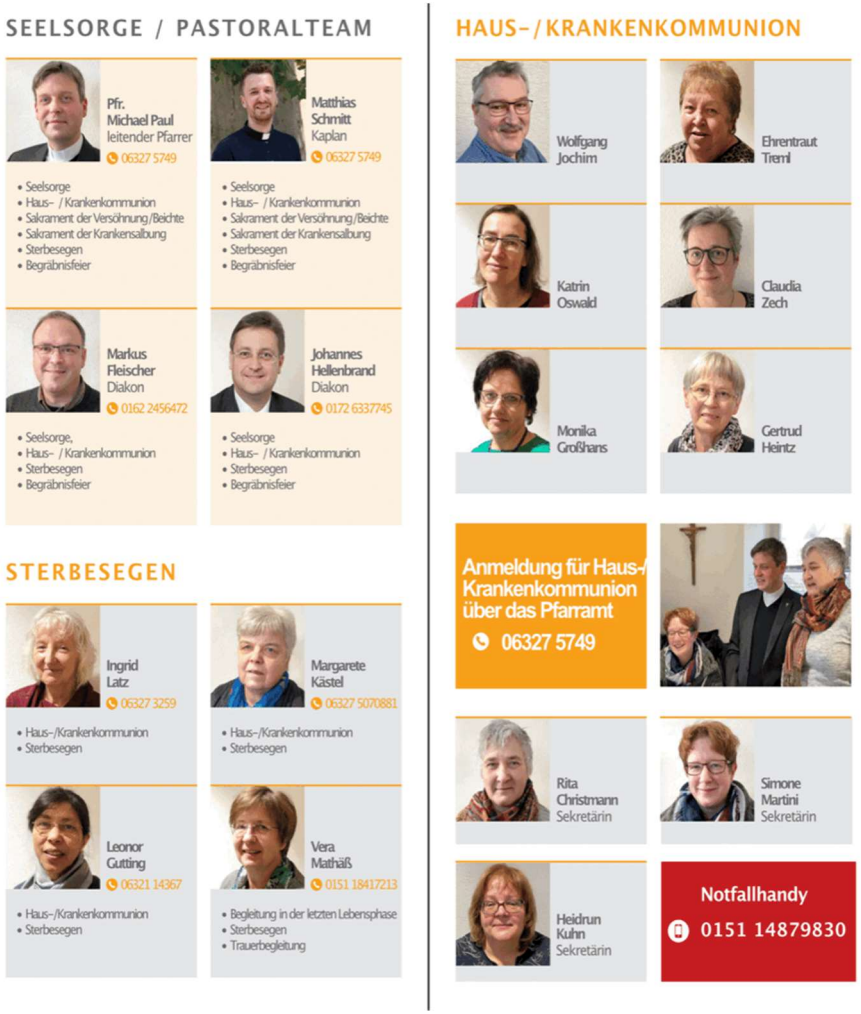

Aus der Pfarrei

Hauskommunion im Monat Februar 2022
am Dienstag, 01. Februar 2022
- Geinsheim: ab 09:00 Uhr (Diakon Fleischer)

am Donnerstag, 03. Februar 2022
- Hambach Nord: ab 14:00 Uhr (Frau Kästel)

am Freitag, 04. Februar 2022
- Lachen-Speyerdorf: ab 09:00 Uhr (Frau Latz)
- Diedesfeld Unterdorf: ab 09:00 Uhr (Kaplan Schmitt)
- Diedesfeld Oberdorf: ab 9.00 Uhr (Diakon Fleischer)
- Neustadt: ab 09:00 Uhr (Frau Gutting)
- Hambach Süd: ab 09:00 Uhr (Frau Kästel)
- Geinsheim ab 09:00 Uhr (Frau Treml)
- Duttweiler ab 09:00 Uhr (Frau Großhans)

Zentrales Pfarramt in Geinsheim am Donnerstag, den 24.02.2022 geschlossen
Am Donnerstag, den 24.02.2022 (Winterferien in Rheinland-Pfalz) ist das Zentrale Pfarramt nicht besetzt.

Immer wieder sonntags & an den Feiertagen
Online Gottesdienst im Livestream – Gottesdienst im Internet. Jeden Sonntag um 09.30 Uhr übertragen wir einen Gottesdienst aus der Kirche in Geinsheim.
Den Youtube-Kanal der Pfarrei finden Sie über unsere Homepage.
Achten Sie auch dieses Icon: You Tube
Dieses Zeichen sagt: Dieser Gottesdienst wird im Internet LIVE übertragen.

Spendung des Blasiussegens in der Zeit der Pandemie
Aufgrund der Corona-Pandemie und den hohen Inzidenzwerten, müssen wir auch in diesem Jahr auf die Einzelsegnung in den Gottesdiensten verzichten. Wie das Bistum mitteilte, kann der Blasiussegen nur allgemein der Gemeinde zugesprochen werden. Den allgemeinen Blasiussegen spenden wir in der Zeit vom 2. bis 7. Februar in all unseren Gottesdiensten. Damit der Segen auch die alten und kranken Menschen erreicht, wird ein Gottesdienst mit Blasiussegen auch im Livestream übertragen.

Stellenausschreibung
Die Kath. Kirchengemeinde Heilig Geist in Neustadt sucht für seine 3-gruppige **Kindertagesstätte St. Pius in Neustadt**

eine/n staatlich anerkannte/n Erzieher/in (m/w/d)
in Teilzeit mit 24 Stunden,

vorerst befristet für die Dauer des Erziehungsurlaubes. Eine Übernahme in ein unbefristetes Arbeitsverhältnis wird in Aussicht gestellt.
In der Einrichtung können 62 Kinder im Alter von 2 - 6 Jahren betreut werden. Sie erkennen die Rechte des Kindes auf Mitbestimmung und Teilhabe am Leben an und möchten demokratische Wege mit Kindern erkunden?
Sie lieben es mit Kindern auf Augenhöhe zu arbeiten, die Begleitung bei den Selbstbildungsprozessen des Kindes ist für Sie eine Selbstverständlichkeit?
Auf Teamfähigkeit und eigenverantwortliches Arbeiten in gutem Betriebsklima legen Sie wert?
Partizipation nicht nur mit Kindern, sondern auch mit dem Kollegium und auch mit Eltern im Sinne einer Erziehungspartnerschaft zu leben sind für Sie untrennbar im Alltag einer Kindertagesstätte?

Dann sollten Sie unbedingt hier weiterlesen: Sie suchen:

- Ein Haus, in welchem Sie demokratisch mit Kindern zwischen 2 Jahren und 6 Jahren partnerschaftlich in einem teiloffenen Konzept arbeiten können.
- Einen Ort, in welchem das Lernen im Alltag stattfindet.
- Kinder, die es lieben zu forschen und zu experimentieren im Lebens- und Naturbereich.
- Ein Arbeitsfeld in welchem es Spaß macht, mit Kindern gemeinsam Fragen zu ergründen und auf Lösungssuche zu gehen.
- Eine Teamkultur in welcher Kooperation und Miteinander kein Fremdwort ist.
- Ein Team, welches erkannt hat, dass Bewegung für eine gute ganzheitliche Entwicklung unabdingbar ist.
- Ein Umfeld, welches weiß, dass Kinder klare Rechte haben, dies bewusst ist und dem Kind diese auch zugesprochen werden.

Dann sollten Sie sich bei uns melden! Wir sind ein Haus der Kinderrechte mit einem teiloffenen Konzept in Funktionsräumen und suchen Unterstützung.

Wir bieten:
- einen Rechtsträger, dem die Arbeit in Kindertagesstätte ein seelsorgerisches Anliegen ist
- eine Vergütung und entsprechende Sozialleistungen nach den Arbeitsvertragsrichtlinien (AVR) des Dt. Caritas-Verbandes e.V.
- ein engagiertes, freundliches Team
- die Weiterentwicklung im Kita-Qualitätsmanagement

Wir erwarten:
- Einfühlungsvermögen, Teamfähigkeit, eine christliche Grundhaltung

- Einen Menschen mit Freude am Beruf und hoher sozialer Kompetenz, Kommunikations- und Motivationsfähigkeit
- Fundierte fachliche und pädagogische Kenntnisse
- Religionspädagogische Kenntnisse wären wünschenswert

Wir setzen voraus:
Ein klares Bekenntnis zum christlichen Glauben und die Mitgliedschaft in einer christlichen Kirche (ACK)

Ihre aussagekräftigen Bewerbungsunterlagen senden Sie bitte an:
Bistum Speyer – Regionalverwaltung Neustadt
Winzinger Str. 52,
67433 Neustadt
E-Mail: rv.neustadt@bistum-speyer.de oder
nicole.steimer@bistum-speyer.de
Die Bewerbungsunterlagen werden nicht zurückgesandt, daher bitten wir um Zusendung von Kopien. Nach Abschluss des Bewerbungsverfahrens werden die Unterlagen vernichtet!

Infos Diedesfeld – St. Remigius

Diedesfelder Kommunionkinder
Seit Ende Oktober 2021 bereiten sich 10 Kinder, 4 Jungs und 6 Mädchen, auf ihre Erstkommunion am 01.05.2022 in Diedesfeld vor.
Thema der 4. Vorbereitungstreffens war unter anderem: „Wie können wir im Advent Licht/Sterne“ für andere sein. Ihre Überlegungen haben die Kinder dann gleich in die Tat umgesetzt. Sie haben Zimtwaffeln gebacken und nach dem Gottesdienst in Diedesfeld verkauft. Sie waren voller Freude und Engagement bei der Sache. Eine Mutter hat zusätzliches selbstgebackenes Schokobrot gespendet.
Der Erlös von 185 € wurde leicht aufgestockt. Dadurch konnten 100 € für den Aufzug von Frieda in Geinsheim und 100 € für ein Projekt des Klosters Neustadt in Madagaskar unterstützt werden. Den Kommunionkindern war es wichtig, dass das Geld bei Kindern, die Unterstützung benötigen, ankommt. Sie haben gemeinsam über das Spendenziel abgestimmt und sie hatten – auch unter Coronabedingungen – riesigen Spaß und sehr viel Engagement.
Danke allen Spendern und Käufern.

Liebe Leserinnen und Leser!
Wir haben geöffnet: **m**ontags von 18-19 Uhr und mittwochs von 16-17 Uhr.
Wir bitten um Reservierung eines Einlasstermins über unseren Online-Katalog unter https://bibkat.de/diedesfeld. So haben Sie Gelegenheit, alleine oder mit Ihrer Familie Medien auszusuchen. Wenn Sie nur Medien zurückgeben wollen, können Sie dies während der Öffnungszeiten auch ohne Termin tun. Dafür stehen im Vorraum Rückgabekisten bereit.

Während der Winterferien -ab 21.02.22- bis einschl. Rosenmontag, 28.02.22, ist die Bücherei geschlossen.
Bitte unbedingt beachten!!! Beim Besuch der Bücherei gilt 2G, d.h. geimpft oder genesen. Diese Regelung müssen wir kontrollieren. Bitte denken Sie an Ihren Nachweis. Dies gilt nicht für Kinder unter 12 Jahren. Außerdem ist das Tragen einer FFP2-Maske oder einer medizinischen Maske erforderlich. Wir danken für Ihr Verständnis. Für alle, die nicht selbst in der Bücherei nach Lesestoff suchen wollen, bieten wir Abhol- und Lieferdienste nach vorheriger Absprache an. Nehmen Sie mit uns Kontakt auf.
Lesestartsets der Stiftung Lesen erhalten Familien mit dreijährigen Kindern in der Diedesfelder Bücherei während der Ausleihzeiten. Sollte ein Besuch der Bücherei nicht möglich sein, vereinbaren wir gerne eine andere Übergabemöglichkeit.
Kontakt: buecherei.diedesfeld@gmx.de oder
koeb.diedesfeld@bistum-speyer.de
Rückblick auf 2021: Das vergangene Jahr war wieder mit vielen Einschränkungen verbunden. Veranstaltungen, besonders für Kinder, konnten leider nicht durchgeführt werden. Besuche in der Bücherei waren zeitweise nicht möglich. Trotzdem freuen wir uns über den vergleichsweise guten Zuspruch. So haben 70 aktive BenutzerInnen 1.390 Entleihungen getätigt. Zusätzlich kommt die E-Book-Ausleihe in Kooperation mit der Büchereifachstelle gut an: 775 Entleihungen, die zu unseren Ausleihzahlen dazu gezählt werden. Wir konnten 20 neu angemeldete LeserInnen begrüßen. 92 neue Bücher/Spiele wurden angeschafft, überwiegend aus dem Zuschuss der Büchereifachstelle Speyer. Von dort wurden zur Ergänzung des Diedesfelder Bestandes Romane, Kinderbücher, Spiele, TipToi Bücher/Spiele sowie Tonies bereitgestellt. Stand 31.12.2021 sind in der Bücherei an eigenem Bestand 1.556 Medien vorhanden, davon alleine 1.050 Bücher für Kinder jeden Alters.
Schauen Sie, schaut Ihr, doch mal in der Bücherei vorbei. Bequem von zu Hause geht das auch über unseren Online-Katalog. Es findet sich bestimmt für alle was.
Das Team der KöB St. Remigius Diedesfeld

Kfd Diedesfeld
Im Februar treffen wir uns zu Spaziergängen am Dienstag, 08.02.2022 und Dienstag, 22.02.2022, jeweils um 15 Uhr.
Treffpunkt ist am Remigiusbrunnen für alle, die mitgehen möchten.

Bitte beachten: Auch in diesem Jahr kann kein Seniorenfasching stattfinden. Hoffen wir auf das nächste.

Bitte vormerken:
Am Freitag, 4. März 2022, findet der Weltgebetstag mit dem Motto „Zukunftsplan: Hoffnung“ statt, die Gottesdienstordnung kommt aus England, Wales und Nordirland. Wir wollen den Gottesdienst in Diedesfeld um 18:00 Uhr wieder feiern. Eine Anmeldung ist für diesen Gottesdienst online oder im Pfarrbüro notwendig.
Wer bei Vorbereitung und Durchführung des Gottesdienstes mithelfen möchte, wende sich bitte an Ulrike Müller, Tel. 06321-80785. Nähere Informationen auch unter www.weltgebetstag.de. Wir freuen uns über viel Interesse.

Infos Duttweiler – St. Michael

Kirchenreinigung
Im Monat Februar kümmern sich Vera Mathäß und Carina Rühl um die Reinigung unserer Kirche.
Im Namen des Gemeindeausschusses St. Michael möchte ich mich für Ihren geleisteten Dienst recht herzlich bedanken.
Vergelt's Gott!
Viele Grüße
Petra Mathäß

Weltgebetstag der Frauen
Weltweit blicken Menschen mit Verunsicherung und Angst in die Zukunft. Die Corona-Pandemie verschärfte Armut und Ungleichheit. Zugleich erschütterte sie das Gefühl vermeintlicher Sicherheit in den reichen Industriestaaten. Als Christ*innen jedoch glauben wir an die Rettung dieser Welt, nicht an ihren Untergang! Der Bibeltext Jeremia 29,14 des Weltgebetstags 2022 ist ganz klar: „Ich werde euer Schicksal zum Guten wenden…"
Am Freitag, den 4. März 2022, feiern Menschen in über 150 Ländern der Erde den Weltgebetstag der Frauen aus England, Wales und Nordirland. Unter dem Motto „Zukunftsplan: Hoffnung" laden sie ein, den Spuren der Hoffnung nachzugehen. Eine Gruppe von 31 Frauen aus 18 unterschiedlichen christliche Konfessionen und Kirchen hat gemeinsam die Gebete, Gedanken und Lieder zum Weltgebetstag 2022 ausgewählt.
Auch in Duttweiler werden wir den Gottesdienst am Freitag, den 4. März, um 19 Uhr in der evangelischen Kirche feiern.
Gemeinsam wollen wir Samen der Hoffnung aussäen in unserem Leben, in unseren Gemeinschaften, in unserem Land und in dieser Welt.
Seien Sie mit dabei und werden Sie Teil der weltweiten Gebetskette!

Entsprechend dem Weltgebetstagsmotto
"informiertes Beten, betendes Handeln", treffen wir uns
am Donnerstag, den 17. Februar, um 19:30 Uhr
im Sitzungssaal der Ortsverwaltung.
Wir hören interessante Informationen zu den Gastländern und zum Gottesdienst.
Es gelten die aktuellen Corona-Regelungen.

Infos Geinsheim – St. Peter und Paul

Weihnachtspäckchen für den Lichtblick

Ein toller Erfolg war die Sammelaktion im Dezember letzten Jahres. 40 liebevoll verpackte Weihnachtspäckchen wurden abgegeben. Auch Pakete mit Süßigkeiten, Spielsachen und Kleidungsstücke in extra Tüten haben Leute vorbeigebracht um den Bedürftigen zu helfen und eine Freude zu machen. Da es so viel Spenden gab, kam eigens ein Mitarbeiter vom Lichtblick um die Sachen mit einem größeren Auto abzuholen. Durch ein Telefonat mit dem Lichtblick erfuhr ich, dass die Menschen, die die Pakete erhalten haben, sich sehr gefreut haben. Sie bedankten sich mit einem glücklichen Lächeln beim Erhalt des Geschenkes.

Es ist schön, zu erleben wieviel Menschen die Aktion unterstützt haben, auch für das nächste Weihnachtsfest dürfen wieder Päckchen gepackt werden. Vielen Dank für Ihre Hilfe

Foto: Peter Friebe

Infos Hambach – St. Jakobus

Sternsingen in Hambach – kreativ trotz Corona

Es ist in Hambach gute Tradition, dass die Sternsinger zu Jahresbeginn ökumenisch unterwegs sind, dabei den Haushalten von St. Jakobus und der Paulusgemeinde den Segen Gottes bringen und um eine Spende für Kinder bitten.

Im Januar 2021 waren wegen der Corona-Lage keine Hausbesuche der Sternsingergruppen möglich. Wir warfen ein Anschreiben und einen Aufkleber mit dem Segenswunsch der Sternsinger ein und waren überwältigt, wie viele Mitmenschen die Anliegen der Sternsinger durch Abgeben oder Überweisen einer Spende unterstützten.

Trotzdem fehlte etwas.

Die Sternsinger vermissten das Umherziehen in einer Gruppe und das Weitergeben der Segenssprüche und -lieder in den Haushalten. Und von mehreren Gemeindemitgliedern wurde uns erzählt, dass ihnen die Begegnung mit den Sternsingern so wichtig ist, dass sie bei ihrer Terminplanung die Zeit freihalten, für die die Sternsinger ihren Besuch angekündigt haben.

Daher hätten wir bei der Sternsingeraktion 2022 gerne wieder Hausbesuche ermöglicht. Dagegen sprach das Infektionsrisiko für die Sternsingergruppen und die Personen in den besuchten Haushalten. Entschieden wurden unsere Diskussionen durch ein Schreiben aus dem bischöflichen Ordinariat, das Hausbesuche generell untersagte. Also entschlossen wir uns, wie im vergangenen Januar Anschreiben und Aufkleber mit dem Segenswunsch **20*C+M+B+22** (Christus mansionem benedicat, d.h. Christus segne das Haus) in alle Häuser unseres Gebiets einzuwerfen.

Eine tolle Erfahrung für unser Vorbereitungsteam war, dass alle Betreuer:innen mitmachten und Ideen entwickelten, wie sie ihre Gruppen beteiligen konnten: Einige wanderten z.B. mit den Gruppen

in Sternsingergewändern auf Feldwegen, wo das Singen ohne Risiko möglich war (ein Video einer solchen Gruppe ist auf der Homepage der Pfarrei zu finden https://www.pfarrei-nw-heiliggeist.de/2022/01/03/sternsingeraktion-2022-eroeffnet-2/), andere zogen beim Verteilen der Materialien mit „ihren“ Kindern in Sternsingergewändern durch die Straßen.

Für die Aktion nächstes Jahr hoffen wir, dass die Corona-Lage wieder normale Hausbesuche zulässt. Wenn nicht, werden wir solche Ideen aufgreifen und ausbauen.
In der aktuellen Aktion unter dem Motto „Gesund werden – gesund bleiben. Ein Kinderrecht weltweit.“ setzen sich die Sternsinger für die Verbesserung der medizinischen Behandlung von Kindern in Ägypten, Ghana und im Südsudan ein. Die Hambacher Sternsinger unterstützen außerdem weiterhin ihre vom Kindermissionswerk zertifizierten Projekte für behinderte Kinder in Burundi und für traumatisierte Kinder in Bethlehem/Palästina.
Spenden können noch bis Mitte Februar auf folgendes Konto überwiesen werden:

Kath. Kirchengemeinde Hl. Geist
IBAN: DE91 7509 0300 0000 0631 85
Verwendungszweck: „Hambacher Sternsinger“
(sowie Ihre Adresse,
wenn Sie eine Spendenquittung wünschen).

Alles ist anders, die Sternsinger machen weiter. Für das Hambacher Sternsingerteam
Annette Herrmann, Thomas Rieger, Christine Schmidt, Gabriele Stüber

„Du bist ein Geschenk"
so lautet der Titel der diesjährigen Frühschichten in der Fastenzeit. Sie alle sind eingeladen trotz, vielleicht gerade wegen der momentanen Situation, die Frühschichten mitzufeiern und mitzugestalten. Finden Sie Ihren Weg in der schönen Atmosphäre der Turmkapelle in St. Jakobus mit guten Gebeten, Texten und Liedern, in froher Gemeinschaft in der Fastenzeit zum Fest der Auferstehung.
Die Möglichkeit zum Frühstück würden wir situationsbedingt kurzfristig mitteilen. Es gilt die aktuelle Coronaverordnung und das Hygienekonzept der Pfarrei, wie beim Gottesdienstbesuch.
Termine: Jeweils mittwochs: 09.,16.,23. und 30. März, 06. und 13. April 2022 um 6.00 Uhr in der Kirche St. Jakobus in Hambach.
Für den Gemeindeausschuss St. Jakobus
Stefan Gutting

Foto: Hans Brunner

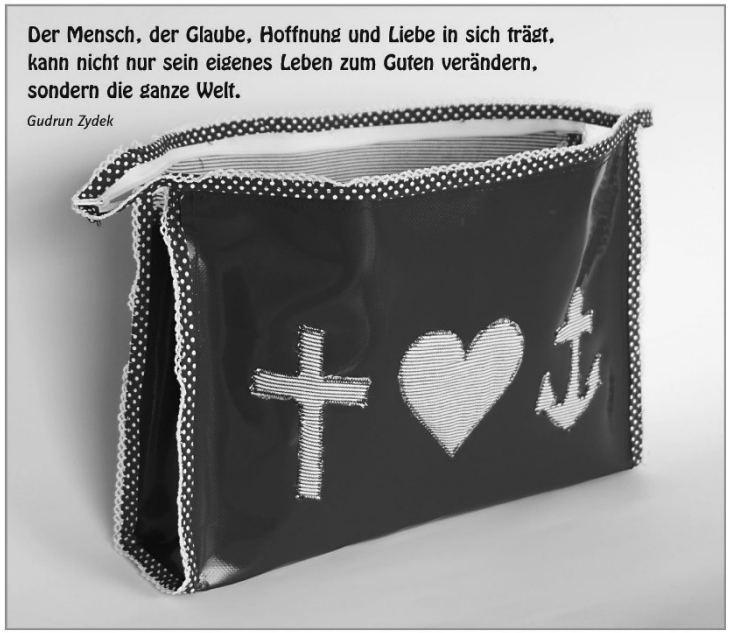

Infos Lachen-Speyerdorf – Hl. Kreuz

Save the Date - Weltgebetstag der Frauen

Der Weltgebetstag - im jährlichen Wechsel ausgerichtet von der prot. Kirchengemeinde Lachen-Speyerdorf bzw. von der kath. Kirchengemeinde Heilig Kreuz - soll am Freitag, den 4. März 2022, in unserer Kirche Heilig Kreuz gefeiert werden. Voraussichtlicher Beginn: 19.00 Uhr. Ergänzend ist ein Live-Streaming geplant.
Bitte merken Sie sich diesen Termin schon einmal vor!
Weitere Infos folgen im März-Pfarrblatt bzw. auf der Homepage der Pfarrei**.**

Infos Neustadt – St Pius

KDFB St. Pius e.V.
Meditativer Tanz
Der Meditative Tanz findet am Mittwoch, 02. Februar 2022, um 19:00 Uhr im Pfarrsaal statt.
Über ein zahlreiches Mittanzen würden wir uns freuen.
Um Anmeldung unter 06321/82303 wird gebeten.

Vorstellung des Weltgebetstagslandes 2022
Herzliche Einladung zur Vorstellung des Weltgebetstagslandes 2022: England, Wales, Nordirland.
Wir treffen uns am Mittwoch, 09. Februar 2022, um 19:00 Uhr im Pfarrsaal.
Das Motto des diesjährigen Weltgebetstages lautet: "Zukunftsplan Hoffnung". Wir möchten uns an diesem Abend auf die Mitfeier des ökumenischen Weltgebetstags, die am Freitag, 4. März 2022 stattfindet, einstimmen.
Um Anmeldung unter 06321/82303 wird gebeten. Es gelten die jeweils aktuellen Coronaschutz-Regelungen.

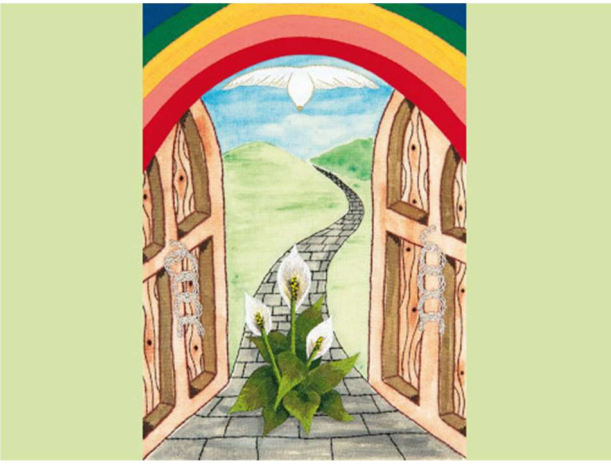

Infos– Herz-Jesu-Kloster Neustadt

Gottesdienste
Für unsere Gottesdienste gilt die 3-G-Regelung (geimpft, getestet oder genesen); ein Nachweis ist unbedingt mitzuführen. Bitte beachten Sie zudem, dass für den Gottesdienstbesuch medizinische oder FFP2-Masken Pflicht sind.
Sonntag: 10.00 Uhr – in der Hallenkirche.
An jedem ersten und dritten Sonntag im Monat mit anschließendem Frühschoppen. Aus Gründen der Kontaktnachverfolgung ist eine telefonische Anmeldung für den Sonntagsgottesdienst erforderlich: bei Pater Gerd Hemken SCJ, Tel. 0171 – 2886139 oder per Mail an gerd.hemken@scj.de oder an Frau Kästel, mkaestel@web.de
Montag – Donnerstag u. Samstag: 7.30 Uhr – in der Klosterkirche
Freitag: 18.00 Uhr – in der Klosterkirche
Dienstag *(zusätzlich zur Frühmesse):* **15.00 Uhr** – in der Klosterkirche.
Anmeldung bis Dienstagvormittag erforderlich bei: Pater Gerd Hemken SCJ, Tel. 0171-2886139 oder per Mail an gerd.hemken@scj.de
Atempause
Montag – Freitag: **12.00 Uhr** – in der Krypta
Stille Anbetung
Montag – Donnerstag: **18.00 Uhr** – in der Klosterkirche
Eucharistiefeier mit Taizé-Gesängen
Jeweils am dritten Samstag im Monat: 18.00 Uhr in der Klosterkirche
Wortgottesdienst mit Taizé-Gesängen
Jeweils am ersten Freitag im Monat: 19.00 Uhr in der Klosterkirche
Anmeldung bis Freitagvormittag erforderlich bei: Pater Olav Hamelijnck SCJ, Tel. 06321-875335 oder per Mail an olav.hamelijnck@scj.de
Beichtgelegenheit
Samstag: 10.00 – 11.45 Uhr und **15.00 – 17.00 Uhr** in der Klosterkirche

Liebe Gäste, Freundinnen und Freunde des Bildungs- und Gästehauses KLOSTER NEUSTADT,
gemäß der aktuell gültigen „2G-Plus-Regel“ müssen geimpfte und genesene Personen bei Anreise bzw. vor Beginn einer Veranstaltung am Empfang einen gültigen negativen Testnachweis vorlegen, der nach 72 Stunden erneuert werden muss. Ausnahme: Gäste mit bereits erfolgter Auffrischungsimpfung („Booster-Impfung“). Ausnahmen für aus medizinischen Gründen Ungeimpfte müssen rechtzeitig mit uns abgesprochen werden.
Bitte haben Sie Verständnis dafür, dass wir nur Tests akzeptieren können, die in einer offiziellen Teststation von geschultem Personal vorgenommen wurden. Des Weiteren gelten in allen öffentlich zugänglichen Räumen das Abstandsgebot und die Maskenpflicht, außer beim Verzehr von Speisen und Getränken sowie am Platz bei Veranstaltungen.
Zu all unseren Veranstaltungen ist eine Anmeldung zwingend erforderlich.
Sie sind uns herzlich willkommen.
Ihr Team vom KLOSTER NEUSTADT

Herzensanliegen - am Vorabend des Herz-Jesu-Freitags
Donnerstag, 03. Februar, 18.00 bis 19.30 Uhr
Leitung: Pater Olav Hamelijnck SCJ
Anmeldung erforderlich; Teilnahme kostenfrei.
Gebetszeit mit der Klostergemeinschaft in der Klosterkirche und anschließender Austausch über einen Ausschnitt aus der Lebensregel der Herz-Jesu-Priester.

***Vortrag:* Sterbehilfe – christlich oder unchristlich?**
Donnerstag, 03. Februar, 19.00 bis 20.30 Uhr
Referent: Dr. André Böhning (Will/Schweiz),
Theologe, Systemischer Therapeut und Supervisor, Psychoonkologe
Anmeldeschluss: 26. Januar 2022
Kostenbeitrag: 10,00 €

Ist es nicht ein Akt christlicher Nächstenliebe, wenn ein schwerstkranker Mensch nach eigener Entscheidung mit ärztlicher Hilfe von seinem Leiden erlöst wird? Ist diese Art der Hilfe aus christlicher Sicht nicht sogar geboten? Oder ist es nicht zuerst christliche Grundhaltung, das Leben in Gottes Hand zu sehen? – Das Bundesverfassungsgericht fällte im Februar 2020 ein bemerkenswertes Urteil. Es stärkte das Selbstbestimmungsrecht von Schwerstkranken, den eigenen Tod friedlich und gewollt herbeizuführen. Von den Kirchenleitungen wurde dieses Urteil kritisiert.
André Böhning referiert über vermeintlich „Christliches“ und „Unchristliches“ beim Thema Sterbehilfe und zeigt auf, dass trotz unterschiedlicher theologischer Sichtweisen weitere Ansatzmöglichkeiten für einen konstruktiven Umgang mit diesem Thema bestehen.
Der Referent arbeitet in einer Ostschweizer psychiatrischen Klinik und ist im Arbeitsalltag mit dem Wunsch nach Sterbehilfe konfrontiert

Tanzabend – Bibel getanzt
Im Tanz zur Mitte
Donnerstag, 03. Februar, 19.30 bis 21.15 Uhr
Leitung: Mechthild van Hauth
Kostenbeitrag: 10,00 €
Anmeldung erforderlich, nur bei der Kursleiterin: Tel. 06322-9419800
Wir sind eine offene Gruppe, ein Dazukommen und Ausprobieren ist jederzeit möglich. Getanzt werden leicht erlernbare Kreistänze, die die Aussagen der Bibel vertiefen und interpretieren können.
Voraussetzung für die Teilnahme sind Freude an Musik und Bewegung, Interesse an Glaubensfragen und Offenheit für den Austausch mit anderen.
„Oh Mensch, lerne tanzen, sonst wissen die Engel im Himmel nichts mit dir anzufangen!“
(zugeschrieben Aurelius Augustinus [354-430])

Wochenendseminar – Trauerseminar
Der Weg allein nach Haus …
Freitag, 04. Februar, Beginn 15.00 Uhr, bis Sonntag, 06. Februar, 13.00 Uhr
Referent: Dr. André Böhning, Will/Schweiz
Theologe, Systemischer Therapeut und Supervisor, Psychoonkologe
Kursgebühr: 120,00 € *zuzüglich*:
VP (EZ/DZ/Villa): 158,00 €/144,00 €/138,00 pro Person
Teilnehmerzahl: min. 8 Personen, max. 14. Personen
Anmeldeschluss: 26. Januar 2022
Der Tod eines nahestehenden Menschen ist ein tiefer Einschnitt im Leben, der erschüttert und ungewollte Veränderungen mit sich bringt. Manchmal mag man nicht aus dem Haus, obwohl viele sagen, man müsse raus. Und wenn man aus dem Haus geht, muss man den Weg doch noch allein zurückgehen. Es ist einsam und leerer geworden. Es ist Zeit zum Trauern. Trauer ist nicht einfach eine Zeit des Loslassens. Der Tod beendet das Leben eines Menschen, nicht aber die innere Beziehung zu ihm.
Im Seminar geht es darum, diese Beziehung zum verstorbenen Angehörigen neu zu gestalten. Wird nämlich diese Beziehung neugestaltet, können neue Kräfte wachsen und sich neue Wege zeigen, die man leichter gehen kann.
Zielgruppe:
Zu diesem Kurs sind Männer und Frauen eingeladen, die einen nahestehenden Menschen vor mehr als sechs Monaten verloren haben, die mit ihrer Trauer einen Schritt weiterkommen und Wege dazu kennenlernen möchten:
Methoden:
Kurzinputs aus den Bereichen Psychologie, Theologie und Philosophie, Gruppengespräche, leicht Kreatives und Rituale.

Wochenendseminar – Gewaltfreie Kommunikation
Einführungsseminar – geeignet für Einsteiger und alle, die Wiederholungen mögen
Freitag, 04. Februar, Beginn 18.00 Uhr, bis Sonntag, 06. Februar, 13.00 Uhr
Referentin: Christine Klein, Landau
GFK-Trainerin, Begleiterin für Exerzitien und geistliche Prozesse, System. Coach (FH)
Kursgebühr inkl. Unterbringung im EZ u. Vollverpflegung: 250,00 €
Teilnehmerzahl: min. 8, max. 16 Personen
Anmeldeschluss: 26. Januar 2022
Sprache ist ein mächtiges Instrument. Wir können damit die Seele erfreuen und sie in wunderbar-wohltuender Weise berühren. Wir können aber auch – und dazu braucht es oft nur wenige Worte – das Herz erstarren lassen oder die Seele zum Weinen bringen. Wir sind alle Meister des Instrumentes „Sprache". In jedem Moment, in dem wir sprechen, komponieren wir Lebensmelodien: in Dur oder Moll. Als zarte Geigenklänge oder krasse Paukenschläge. Es liegt in unserer Hand! Was auch immer wir spielen: Es schallt zurück.
Eingeladen sind alle, die ihr Instrument „Sprache" überprüfen und/oder neu justieren und die Gewaltfreie Kommunikation kennenlernen möchten. An diesem Wochenende wollen wir uns einüben in eine (Gesprächs-)Haltung des Friedens und der Wertschätzung – uns selbst und unseren Mitmenschen gegenüber. Anhand von alltäglichen Beispielen nehmen wir unsere Kommunikation in den Blick und lernen, was es ganz konkret bedeutet, durch Sprache Frieden in die Welt zu bringen: in unsere eigene Innenwelt und in unser je eigenes konkretes Lebensumfeld. Denn Friede beginnt im eigenen Herzen!

Wandertag im Pfälzerwald – Beten mit den Füßen
Mit Pater Rudi Turske SCJ (1914-1987) durch das Kirchenjahr
Samstag, 05. Februar, 9.00 bis 17.00 Uhr
Leitung: Bruder Josef Faath SCJ

Kostenbeitrag (ohne Verpflegung): 10,00 € pro Person
Max. Teilnehmerzahl: 15 Personen
Anmeldung erforderlich
Anmeldeschluss: 02. Februar 2022
In diesem Jahr wollen wir Bilder von Pater Rudi Turske SCJ (1914-1987) betrachten. Seinen Lebensabend verbrachte er im Herz-Jesu-Kloster Neustadt. Als Maler hat er vorwiegend mit religiösen Bildern gewirkt. Und diese sind immer noch ausdrucksstarke Predigt.

Bibliolog
Dienstag, 08. Februar, 19.00 – 20.00 Uhr, zuvor (18.45 Uhr) *Einführung* in die Methode des Bibliologs
Leitung: Pater Gerd Hemken SCJ
Teilnahme kostenfrei; Anmeldung erforderlich.
Der Bibliolog ist ein Weg, um gemeinsam die Bibel lebendig werden zu lassen. Alle in der Gruppe können durch einen gelenkten Dialog einen Bibeltext gemeinsam auslegen. Die moderierende Leitung lädt die Teilnehmenden in eine Rolle des Textes ein, um aus dieser heraus zu sprechen. Dadurch kommen ganz unterschiedliche Facetten und Perspektiven des Textes zum Klingen, die einen ganz neuen Zugang zum Bibeltext eröffnen. Das Besondere: Jede/r kann mitreden, es gibt kein Richtig oder Falsch.
Für alle Teilnehmer/innen, die diese Methode noch nicht kennen, gibt es eine kleine Einführung 15 Minuten vor Beginn der eigentlichen Veranstaltung.

Agape am Donnerstag in der Krypta:
Gottesdienst mit Leben teilen *(Austausch),* **Bibel teilen** *(Schriftgespräch)***, Brot teilen** *(Agape)*
Donnerstag, 10. Februar, 19.15 – 20.30 Uhr
Leitung: Pater Olav Hamelijnck SCJ
Teilnahme kostenfrei; Anmeldung erforderlich.

Gebetsabend zum Vertiefen des „Herzensgebetes“:
Begegnung. | Offen-Sein. | Verheißung. | Ja.
Erzengel Gabriel und Maria nach Lukas 1,26 ff.
Montag, 14. Februar, 19.00 bis 21.00 Uhr
Leitung: Dr. Michael Klein und Pater Olav Hamelijnck SCJ
Teilnahme kostenfrei; Anmeldung erforderlich.
Jesus lädt uns mit seinen Worten ein: *„Kommt alle zu mir, die ihr euch plagt und schwere Lasten zu tragen habt. Ich werde euch Ruhe verschaffen. Nehmt mein Joch auf euch und lernt von mir; denn ich bin gütig und von Herzen demütig; so werdet ihr Ruhe finden für eure Seele." (Mt 18,20)*
Wir Menschen sehnen uns nach aufrichtiger, tiefer Begegnung, die unser Herz und unsere Seele im Innersten berührt. Doch die Erfahrung zeigt, dass unsere Gedanken und Gefühle, insbesondere Angst und Verwirrung, diese echte Begegnung im HIER und JETZT des Alltags verhindern. Unsere Vor-Stellungen können Ver-Stellungen zum DU sein. Lernen wir von IHM.
Mit Wahrnehmungs-Übungen in wacher Achtsamkeit, Lauschen, Stille und Schweigen sowie Impulsen insbesondere aus der Bibel, der Philokalie der Wüstenväter, der Philothea des Franz von Sales und dem Buch „Kontemplative Exerzitien" des Jesuitenpaters Franz Jalics SJ mit dem „Grieser Weg", entdecken wir das immerwährende Beten als Begegnung mit IHM gemäß dem Jesus-Wort *(Lk 21,36)*: *„Wacht und betet allezeit!"*

Autorenlesung:
Prüfungen und andere Verhängnisse.
Fünf turbulente Jahrzehnte im Pfälzer Schulwesen
Mittwoch, 16. Februar, 19.00 bis 20.30 Uhr
Referent: Klaus Gröschel, Neustadt/W.
Leitung: Dr. Christoph Götz
Anmeldeschluss: 14. Februar 2022
Kostenbeitrag: 10,00 €

Endlich Wochenende:
Kontemplative Feierabendmeditation am Freitagabend in der Krypta
Freitag, 18. Februar, 19.15 – 20.15 Uhr
Leitung: Pater Olav Hamelijnck SCJ
Teilnahme kostenfrei; Anmeldung erforderlich.
Anschließend besteht für ein Stündchen Gelegenheit zum Weitermeditieren oder zum gemütlichen Ausklang im Pfalzkeller.

Klosterstammtisch
Freitag, 18. Februar, 20.30 – 21.30 Uhr
Leitung: Pater Gerd Hemken SCJ und Pater Olav Hamelijnck SCJ
Anmeldung erforderlich.
Pater Gerd Hemken SCJ und Pater Olav Hamelijnck SCJ laden ein, zu Beginn des Wochenendes einfach gesellig im Pfalzkeller zusammenzukommen

Oasentag in Kloster und Wald
Samstag, 19. Februar, 09.00 Uhr
Leitung: Pater Olav Hamelijnck SCJ
Kursgebühr: 10,00 €, *zuzüglich* Verpflegung (ME und SK mit Kuchen): € 19,50; Anmeldeschluss: 11. Februar 2022
Der Tag beginnt um 09.00 Uhr mit einem Morgenimpuls. Tagsüber besteht die Gelegenheit zur individuellen Gestaltung (Wandern, Relaxen im Park, Beten und Meditieren in Krypta und Kirche …) und zur Teilnahme an folgenden Angeboten:
■ Halbstündige Schweigemeditationen: 9.20 Uhr; 11.30 Uhr; 17.00 Uhr
■ Mittagessen: zwischen 12.00 und 13.00 Uhr
■ Meditativer Spaziergang: 14.00 bis 15.00 Uhr
■ Kaffee und Kuchen
■ Taizé-Eucharistiefeier: 18.00 Uhr

Bibelseminar:
Das Buch Kohelet – neu aktuell
Samstag, 19. Februar, 15.30 Uhr, bis Sonntag, 20. Februar, 13.00 Uhr
Referent: Pater Hans-Ulrich Vivell SCJ

Kursgebühr: 30,00 €, *zuzüglich*: Vollpension (EZ/DZ): 71,00 €/64,00 €
ohne Übernachtung/Frühstück: 24,00 €
Anmeldeschluss: 11. Februar 2022

***Nicht vom Brot allein* – Bibel teilen**
Dienstag, 22. Februar, 18.45 – 19.45 Uhr
Leitung: Pater Olav Hamelijnck SCJ
Teilnahme kostenfrei; Anmeldung erforderlich.
Abendlicher Austausch über das vorangegangene Sonntagsevangelium mit Elementen des Bibel-Teilens. Zuvor besteht von 18.00 – 18.30 Uhr in der Klosterkirche Gelegenheit zur Teilnahme an der Stillen Anbetung.

Biblischer Besinnungsabend in der Krypta:
Biblischer Annäherungsversuch an ein Festtagsgeheimnis: Apostelfest Matthias
Donnerstag, 24. Februar, 19.00 bis 20.30 Uhr
Leitung: Pater Olav Hamelijnck SCJ
Teilnahme kostenfrei; Anmeldung erforderlich.
Spezialsprechstunde für Männer mit Pater Vinzenz Ganter SCJ, Fachpsychologe ECP und Heilpraktiker
Freitag, 25. Februar, 16.00 – 19.00 Uhr.
Anmeldung erforderlich: Tel. 06321 – 875-357

***Lectio divina* – Das Markusevangelium tiefer verstehen und im Alltag leben**
Freitag, 25. Februar, 19.00 bis 20.30 Uhr
Leitung: Pater Dr. Sergio Rotasperti SCJ und Pater Olav Hamelijnck SCJ
Teilnahme kostenfrei; Anmeldung erforderlich.
In der „Lectio divina“ wird die Bibel mit unseren eigenen Erfahrungen des Alltags in Beziehung gebracht. Die von den Wüstenvätern und-müttern eingeführte Tradition wird weitergeführt im Vierschritt der Lesung *(Lectio)*, der Stille und des Hörens auf Gott *(Meditatio)*, des Betens und des Gesprächs mit Gott *(Oratio)* sowie des achtsamen Handelns im Alltag *(Actio)*.

Karmelitanische Exerzitien:
Die geistige Landschaft des Karmel – Eine Einführung in die karmelitanische Spiritualität und Kontemplation
Samstag, 26. Februar, 15.00 Uhr, bis Sonntag, 27. Februar, 13.00 Uhr
Referent und Leitung: Gerhard Meurs, Neustadt
Kursgebühr inkl. Übernachtung im EZ und Vollpension: 126,00 €
Teilnehmerzahl: min. 8 Personen
Anmeldeschluss: 18. Februar 2022
Bei karmelitanischen Exerzitien begeben wir uns mit Teresa von Avila auf die Reise nach Innen mit Gott als liebevollem Begleiter. Die geistlichen Texte des Juan de la Cruz führen uns zu Grundfragen und Grundentscheidungen unseres Lebensweges. Meditationen über die spirituelle Vision der Karmelregel vertiefen das Verständnis karmelitanischer Spiritualität. Biblische Betrachtungen der Menschheit Jesu führen uns zu seiner Vision des göttlichen Willens und unseres Menschseins. All dies in Verbindung zu unserem konkreten Leben und Handeln.

***Kostet und seht* –**
Meditative Eucharistiefeier
Samstag, 26. Februar, 19.00 – 20.00 Uhr
Leitung: Pater Olav Hamelijnck SCJ
Teilnahme kostenfrei; Anmeldung erforderlich.
Besinnliche Eucharistiefeier am Samstagabend mit viel Stille und einer angeleiteten Meditation zum Sonntagsevangelium.

Informationen, Programmanforderung und Anmeldung:
KLOSTER NEUSTADT
Bildungs- und Gästehaus
Waldstraße 145 · 67434 Neustadt/Weinstraße
Tel. 06321 – 875-0 · Fax 06321 – 875-366
E-Mail: info@kloster-neustadt.de
www.kloster-neustadt.de

Über die Kirchtürme hinaus

Caritas-Kollekte für Not- und Katastrophenhilfe

Der Caritasverband für die Diözese Speyer ruft am Sonntag, 13. Februar 2022, zu Spenden für die Arbeit für die Not- und Katastrophenhilfe von Caritas international auf.

Die Spender unterstützen mit ihrem Beitrag die Arbeit von Caritas international, das weltweit tätige Hilfswerk des Deutschen Caritasverbandes. Bei Krisen und Katastrophen ist die Hilfsorganisation an der Seite der Schwächsten. Mit Partnern aus dem internationalen Caritas-Netzwerk leistet Caritas international Not- und Katastrophenhilfe für alte, kranke und behinderte Menschen. Das Hilfswerk stärkt Kinder, Frauen und realisiert Projekte zum Schutz der Ärmsten vor den Folgen der Naturkatastrophen.

Wirksame Hilfe zur Selbsthilfe

Caritas international hilft Menschen, sich selbst zu helfen. Bei Kriegen und Naturkatastrophen bedeutet das, nicht nur akute Nothilfe zu leisten, sondern beim Wiederaufbau Betroffene bei der Hilfe aktiv mit einzubeziehen. In den sozialen Projekten heißt das, Kinder, alte und kranke Menschen sowie behinderte Menschen in die Lage zu versetzen, ihre Zukunft aus eigener Kraft zu gestalten.

Es ist der ausdrückliche Auftrag der Caritas, Solidarität und soziale Gerechtigkeit in der Welt zu verbreiten. Die Motivation liegt in ihrer christlichen Überzeugung und Tradition, sowie in der kirchlichen Soziallehre. Caritas international möchte mithelfen, eine Welt zu gestalten, in der die unantastbare Würde des Menschen an erster Stelle steht. Deshalb kämpft sie gegen Diskriminierung, Gewalt, Intoleranz und Armut. Für eine wirksame Arbeit ist Caritas

international auf Spenden angewiesen. Dabei können Spender aus einem breiten Spektrum an Themenfeldern selbst auswählen und werden regelmäßig über die Verwendung ihrer Spenden informiert.

Spendenkonto

Liga-Bank Regensburg
IBAN DE60 7509 0300 0000 0444 40
BIC GENODEF1M05
Stichwort: Caritas-Kollekte Frühjahr 2022 / Not- und Katastrophenhilfe

Im vergangenen Jahr 2021 wurden bei der Kollekte für die Not- und Katastrophenhilfe im Bistum Speyer zum derzeitigen Stand rund 26.230 Euro gespendet.

Der Caritasverband Speyer bedankt sich bei allen, die das Hilfswerk durch ihre Spende unterstützen.

Beziehung leben 2022

Mit einem breiten Angebot von Veranstaltungen wendet sich die AG „Beziehung leben“, an Familien, Paare und Singles. Unter der Überschrift „Beziehung leben 2022“ werden Menschen auf vielfältige Weise bei der Gestaltung ihres Miteinanders unterstützt.

Weitere Informationen finden Sie auf der Seite:
www.bistum-speyer.de/seelsorge/familien-paare-singles-beziehung-leben/

Feier der Ehejubiläen

Die Feier der Ehejubiläen findet am 25. und 26. Juni 2022 in Speyer statt. Anmeldungen sind mit der Einladungskarte ab sofort möglich. Anmeldekarten erhalten Sie in Ihrer Pfarrei. Weitere Informationen finden Sie auf der Homepage des Bistums Speyer.

„Liebe miteinander leben“ ist das Motto für die Feier der Ehejubiläen. Die Einladung richtet sich an Ehepaare aus dem Bistum Speyer, die silberne, goldene oder diamantene Hochzeit feiern. Allen Jubiläumspaaren soll ermöglicht werden für den gemeinsamen Eheweg zu danken, das Jubiläum zu feiern und um den Segen Gottes

zu bitten. Jeweils um 10:00 Uhr wird Weihbischof Otto Georgens ein Pontifikalamt feiern. Eine Segnung der Jubiläumspaare schließt sich an.

Diözesanwallfahrt nach Assisi

Er wurde mit Spannung erwartet, jetzt liegt er endlich vor – der Sonderprospekt zur diesjährigen Diözesanwallfahrt nach Assisi vom 13. bis 23. Oktober. Auf insgesamt 28 Seiten werden alle Elemente dieser Wallfahrt detailliert vorgestellt mit Programm, Leistungspaket und Preis. Drei Wandergruppen pilgern auf drei verschiedenen Routen mit unterschiedlicher Länge auf fünf Tagesetappen nach Assisi.

Für diejenigen, die nicht zu Fuß pilgern möchten, besteht die Möglichkeit, direkt nach Assisi zu reisen, um dort auf die Pilgerwandergruppen zu stoßen.

Die Anreisen sind entweder mit dem Flugzeug möglich, los geht es dann am 18. Oktober, oder mit dem Bus. Diese Gruppe startet am 17. Oktober, mit jeweils einer Zwischenübernachtung in Südtirol auf der Hin- und Rückreise.

Gemeinsam gestaltet sind für alle Gruppen vom 18. bis 22. Oktober die Tage in Assisi. Hier stehen verschiedene Angebote auf dem Programm, um die Stadt und insbesondere die Wirkungsstätten der Heiligen Franziskus und Klara besser kennen zu lernen. Und selbstverständlich werden auch gemeinsame Gottesdienste nicht fehlen. Die geistliche Gesamtleitung übernimmt, wie immer auf den Diözesanwallfahrten, Bischof Dr. Karl-Heinz Wiesemann; weitere Priester der Diözese betreuen die einzelnen Gruppen. Die Reiseleitung liegt in den Händen von Domkapitular Franz Vogelgesang und Dr. Anette Konrad.

Erhältlich ist der Sonderprospekt beim Pilgerbüro Speyer, Telefon 06232/102423 oder per E-Mail an info@pilgerreisen-speyer.de Anmeldungen sind ab sofort möglich, auch über die Homepage des Pilgerbüros Speyer, www.pilgerreisen-speyer.de

Bürozeiten und Adressen

Zentrales Pfarramt der Pfarrei Heilig Geist

Montag: 10:00 – 12:00 Uhr
Dienstag, Mittwoch und Freitag: 9:00 – 11:30 Uhr
Donnerstag: 16:00 - 18:00 Uhr
Am 24.02.2022 ist das Pfarramt geschlossen!
Geitherstraße 23, 67435 Neustadt
Telefon: 06327/5749 Fax: 06327/961986
Mailadresse für alle Gemeinden:
pfarramt.nw.heilig-geist@bistum-speyer.de
Postanschrift:
Kath. Pfarrei Heilig Geist, Geitherstr. 23, 67435 Neustadt
Bankverbindung: Pfarrei Heilig Geist:
IBAN: DE91 7509 0300 0000 0631 85
BIC: GENODEF1M05
Notfallnummer: 0151/148 798 30

Diedesfeld
Bürozeiten und Kontakte siehe Zentrales Pfarramt
Remigiusstraße 8, 67434 Neustadt
Bankverbindung: IBAN: DE50 5486 2500 0006 8507 23

Duttweiler
Bürozeiten und Kontakte siehe Zentrales Pfarramt
Bankverbindung: IBAN: DE08 5486 2500 0006 8220 88

Geinsheim
Bürozeiten und Kontakte siehe Zentrales Pfarramt
Bankverbindung: IBAN: DE34 5486 2500 0006 8012 50

Hambach
Bürozeiten und Kontakte siehe Zentrales Pfarramt
Freiheitstraße 2, 67434 Neustadt
Bankverbindung: IBAN: DE56 5486 2500 0006 7018 17

Lachen-Speyerdorf
Bürozeiten und Kontakte siehe Zentrales Pfarramt
Goethestraße 23, 67435 Neustadt
Bankverbindung: IBAN: DE31 5486 2500 0000 4233 60

Neustadt St. Pius
Bürozeiten und Kontakte siehe Zentrales Pfarramt
Max-Slevogt-Str. 1a, 67434 Neustadt
Bankverbindung: IBAN: DE41 5465 1240 1024 7035 04

Kontakte:

Pfarrer Michael Paul
Telefon im Pfarramt: 06327/5749
Mail: michael.paul@bistum-speyer.de

Kaplan Matthias Schmitt
Telefon: 0151/14880033
Mail: matthias.schmitt@bistum-speyer.de

Diakon Markus Fleischer
Telefon im Pfarramt 06327/5749
Mobil: 0162/2456472
Mail: markus.fleischer@bistum-speyer.de

Diakon Johannes Hellenbrand
Telefon: 06327/1696
Mail: johannes.hellenbrand@bistum-speyer.de

Pfarrer i. R. Anton Böckel
Telefon: 06321/481688

Notfallnummer, wenn Pfarrbüros nicht mehr besetzt
Telefon: : 0151/148 798 30

Web-Adresse
www.pfarrei-nw-heilig-geist.de

Foto: Wim van der Kallen