BISTUM SPEYER

Pfarrei
HEILIG GEIST

ST. REMIGIUS Diedesfeld ST. MICHAEL Duttweiler
ST. PETER & PAUL Geinsheim ST. JAKOBUS Hambach
HEILIG KREUZ Lachen-Speyerdorf ST. PIUS Neustadt

Pfarrblatt April 2022

"Bei mir bist du groß!" Das spricht Jesus Dir zu.
Und sei, wie du bist, denn du bist du!
Weil Jesus dich liebt, geht er auf dich zu:
„Bei mir bist du groß! Bei mir zählst nur du!"

Aus dem Refrain des Mottoliedes zur Erstkommunion

Vorwort

Bei mir bist du groß - Erstkommunion 2022

Die Erstkommunion des Zachäus war schon ein besonderer Tag mit lauter Überraschungen. "Hab ich mich verlesen?" fragen Sie sich jetzt vielleicht. Erstkommunion des Zachäus? Findet die sich in der Bibel? Ich würde behaupten „ja". Die bekannte Geschichte aus der Bibel ist eine Geschichte, die von einer großen Einladung an einen kleinen Mann erzählt. Der Zöllner Zachäus ist so ein kleiner Mann. Er hat sicher einiges auf dem Kerbholz und betrog so manchen um sein Geld. Dieser Zachäus ist aber trotz allem neugierig auf Jesus und klettert auf einen Baum. Ganz einfach, weil er da über die Köpfe aller hinweg was sehen kann. Und vielleicht hofft er, da oben nicht gesehen zu werden.
Und gleich am Anfang kommt schon die erste Überraschung der Geschichte: Jesus ist auch neugierig auf Zachäus. Er sieht ihn da oben auf seinem Ast. Und Jesus bringt damit nicht nur Zachäus, sondern auch die Leute um ihn herum ganz schön durcheinander. Denn Jesus lädt sich genau bei diesem Sünder zum Abendessen ein. Dort will er mit ihm das Brot teilen und den Wein trinken. Seine Jünger bringt er gleich mit und da hat sich eine ganz schön heilige Gesellschaft im Haus des Zöllners versammelt. Das ist die zweite Überraschung: Jesus schließt niemanden aus.
Diese Zuwendung Jesu verstehen viele Menschen nun ganz und gar nicht. Sie finden gute Gründe, warum Leute wie Zachäus so einen Besuch Jesu nicht verdient haben. Sie glauben auch, dass der kleine Sünder es auch nicht verstehen kann. Solche Leute fühlen sich schlauer als Jesus und leider gibt es solche Schlaumeier bis heute. Dabei macht Jesus uns hier etwas ganz deutlich: Ihn interessiert der einzelne Mensch, ob er klein oder groß, besonders gut, besonders schlau oder auch das ganze Gegenteil davon ist. Eine Begegnung mit Jesus kann ein Leben verändern. Nicht besonders fromm oder gar ein Sünder zu sein ist also kein Ausschlusskriterium für Jesus. Jesus ruft einfach jeden bei

seinem Namen und ist froh, wenn er sich dort einladen kann. Jesus ist ein Gastgeber, der gleichzeitig zu Gast ist und das ist die dritte Überraschung.
Die Bibel sagt uns mit dieser Geschichte etwas sehr Schönes: Jesus ruft jeden bei seinem Namen. Niemand ist eine Nummer, keiner unwichtig. Jede und jeder einmalig!
Es ist schön, dass uns dies in der Erstkommunionvorbereitung 2022 durch Jesus wieder in Erinnerung gerufen wurde. Nehmen wir uns diese Haltung Jesu zum Vorbild, wenn wir einander im Alltag begegnen. Wenn viele Flüchtlinge aus der Ukraine bei uns Schutz und Hilfe suchen. Wenn wir immer wieder versuchen, als Christinnen und Christen heute unseren Glauben zu leben.
Ich wünsche unseren Erstkommunionkindern und ihren Familien ein tolles Fest der Erstkommunion. Dass sie Jesus als ihren Freund erleben dürfen und sie die Erfahrung machen, dass Jesus niemanden abweist.

Ich wünsche allen, besonders denen, die Schweres tragen müssen und die krank sind, Gottes Segen & Kraft zum Tragen und eine gesegnete Zeit!

Ihr & Euer Diakon Markus Fleischer

Foto: Peter Kane

Einladung, in Kontakt zu bleiben

Das Licht der Erstkommunion leuchtet weiter in der Heiligen Schrift und in den Gebeten und Gesängen der Kirche.

Gottesdienste

Freitag 01.04.2022

15:00 **Geinsheim** - Kreuzweg am Bildhäusel
Diakon Hellenbrand

19:00 - Online-Spätschicht in der Fastenzeit
GA St. Pius und GA St. Jakobus

Samstag 02.04.2022

10:30 **Geinsheim** – Messdienerstunde mit Probe für die Messdienereinführung in der Kirche
Marie und Linus

14:00 **Hambach** - Trauung des Brautpaares Vanessa und Thomas Worschech und Taufe des Kindes Leo Markus
Diakon Hellenbrand

15:00 **Hambach** - Ökumenische Andacht zur Segnung des Osterbrunnens am Rathausplatz
Diakon Fleischer

18:00 **Duttweiler** - Heilige Messe
Pfarrer Paul

18:00 **Neustadt St. Pius** - Heilige Messe als Bußgottesdienst
Kaplan Schmitt und Diakon Fleischer

Sonntag 03.04.2022 – 5. Fastensonntag
Lesung 1: Jes 43,16-21; Lesung 2: Phil 3,8-14; Evangelium: Joh 8,1-11
Wochenendkollekte für MISEREOR

09:30 **Geinsheim** - Heilige Messe mit Messdienereinführung
Amt für Dieter Appel, Erwin und Johanna Appel und verstorbene Angehörige; 2. Sterbeamt für Wilhelm Alois Röther; 1. Sterbeamt für Anna Elisabeth Pröll;
2. Sterbeamt für Anni Brauch; Jahrgedächtnis für Pfarrer Heribert Vogelgesang und Brigitta Meyer
Pfarrer Paul und Diakon Hellenbrand

11:00 **Hambach** - Gottesdienst zum Beginn des Kreativtags anschließend Kuchenverkauf der Messdiener zugunsten der Urkaine
Diakon Fleischer

11:00 **Diedesfeld** - Heilige Messe
1. Sterbeamt für Rita Zech; Amt für Wilhelmine Pichlmaier anschl. **Fastenessen to go** zugunsten von Misereor. Unmittelbar nach dem Gottesdienst werden die Kommunionkinder und Messdiener Kuchen gegen Spende zugunsten der Ukraine anbieten.
Pfarrer Paul

12:45 **Diedesfeld** - Taufe des Kindes Louis Ehmer
Diakon Fleischer

14:00 **Diedesfeld** - Taufe des Kindes Matheo Johannes Ruppenthal
Kaplan Schmitt

17:00 **Diedesfeld** - Pray for Ukraine - Friedensgebet
Pfarrer Paul

Dienstag 05.04.2022

16:00 **Neustadt St. Pius** - Beichte der Erstkommunionkinder in Neustadt St. Pius
Pfarrer Paul

18:30 **Geinsheim** - Heilige Messe
Pfarrer Kästel

Mittwoch 06.04.2022

06:00 **Hambach** - Frühschicht

15:15 **Lachen-Speyerdorf** - Heilige Messe im Seniorenheim Haardtblick
Pfarrer Paul

18:30 **Diedesfeld** - Heilige Messe als Spätschicht in der Fastenzeit
Kaplan Schmitt

Donnerstag 07.04.2022 – Hl. Johannes Baptist de la Salle

10:30 **Neustadt St. Pius** - Wort-Gottes-Feier im Paul-Gerhardt-Haus
Diakon Fleischer

15:00 **Lachen-Speyerdorf** - Beichte der Erstkommunionkinder von Lachen-Speyerdorf, Geinsheim und Duttweiler
Kaplan Schmitt

Freitag 08.04.2022

15:00 **Geinsheim** - Kreuzweg am Bildhäusel
Diakon Hellenbrand

18:00 **Diedesfeld** - Kreuzwegandacht - gestaltet von der Kfd
Kfd Diedesfeld

19:00 - Online-Spätschicht in der Fastenzeit
GA St. Pius und GA St. Jakobus

Samstag 09.04.2022

10:30 **Hambach –** Messdienerstunde
Elena, Theresa, Marta und Sophia

16:00 **Lachen-Speyerdorf –** Kuchenverkauf der Messdiener im Innenhof zugunsten der Ukraine

18:00 **Lachen-Speyerdorf** - Wort-Gottes-Feier mit Palmweihe und Passion
Diakon Hellenbrand

18:00 **Diedesfeld** - Heilige Messe mit Palmweihe und Kinderpassion
Amt für Gerda und Heinrich Weintz
Pfarrer Paul und Diakon Fleischer

Sonntag 10.04.2022 – PALMSONNTAG – Feier des Einzugs Christi in Jerusalem

Lesung 1: Jes 50,4-7; Lesung 2: Phil 2,6-11; Evangelium: Lk 22,14-23,56

Wochenendkollekte für die Betreuung der christlichen Stätten im Heiligen Land

09:30 **Geinsheim** - Heilige Messe zum Palmsonntag
mitgestaltet von der Schola des Kirchenchors
Die Frauen der *Kfd* bieten Buchssträußchen gegen Spende vor dem Gottesdienst an
Kaplan Schmitt

11:00 **Neustadt St. Pius** - Heilige Messe zum Palmsonntag mit Kinderpassion
Die Frauen des *KDFB* bieten Buchssträußchen gegen Spende vor dem Gottesdienst an
Pfarrer Paul und Diakon Fleischer

17:00 **Geinsheim** - Pray for Ukraine - Friedensgebet
Diakon Hellenbrand

Montag 11.04.2022

18:30 **Duttweiler** - Heilige Messe
Pfarrer Paul

Dienstag 12.04.2022

18:30 **Geinsheim** - Heilige Messe
Pfarrer Kästel

Mittwoch 13.04.2022

06:00 **Hambach** - Frühschicht

09:00 **Neustadt St. Pius** - Heilige Messe
Kaplan Schmitt

16:00 **Geinsheim –** Messdienerprobe für Karfreitag
Pfarrer Paul

18:30 **Diedesfeld** - Heilige Messe als Spätschicht in der Fastenzeit
Pfarrer Paul

Donnerstag 14.04.2022 – GRÜNDONNERSTAG

Lesung 1: Ex 12,1-8.11-14; Lesung 2: 1 Kor 11,23-26; Evangelium: Joh 13,1-15

16:30 **Diedesfeld –** Messdienerprobe für die Osternacht
Kaplan Schmitt und Diakon Fleischer

17:30 **Diedesfeld –** Messdienerprobe für Karfreitag
Kaplan Schmitt und Diakon Fleischer

18:30 **Geinsheim** - Messe vom letzten Abendmahl (Gründonnerstag)
Pfarrer Paul

19:00 **Lachen-Speyerdorf –** Messdienerprobe für die Abendmahlsmesse
Diakon Fleischer

20:00 **Lachen-Speyerdorf** - Messe vom letzten Abendmahl (Gründonnerstag) für die Gäugemeinden Heilig Kreuz und St. Michael Duttweiler – anschl. Agapefeier
Pfarrer Paul und Diakon Fleischer

Am Karsamstag wird die Kirche für das Osterfest geziert. Da Lachen-Speyerdorf heuer keine Karfreitagsliturgie hat, wird es auch keine Blumenspenden von der Kreuzverehrung geben. Ihre Blumenspenden für den Osterschmuck nehmen wir gerne am Abend des Gründonnerstags entgegen.

19:30 **Neustadt St. Pius** - Messe vom letzten Abendmahl (Gründonnerstag) für die drei Weinstraßengemeinden
Kaplan Schmitt

23:00 **Geinsheim** - Ölbergandacht
Diakon Hellenbrand

Freitag 15.04.2022 – KARFREITAG

Lesung 1: Jes 52,13-53,12; Lesung 2: Hebr 4,14-16; 5,7-9; Ev: Joh 18,1-19,42

9:00 **Geinsheim** – Betstunde der Frauen mit Gang zum Bildhäusel

9:45 **Geinsheim** – Gemeinsames Gebet am Bildhäusel

10:15 **Geinsheim** - Betstunde der Männer

11:00 **Geinsheim** - Kinderkreuzweg
Frau Kästel

11:00 **Diedesfeld** - Kinderkreuzweg
Diakon Fleischer
Lachen-Speyerdorf – Messdienerprobe für die Osternacht
11:00 *Pfarrer Paul*

Karfreitag. Kreuzverehrung. Stille. Kein Wort vermag es zu beschreiben was an diesem Tag in der Heilsgeschichte der Menschheit geschehen ist. Ich kann nur niederknien und schweigen. In der stillen Verehrung des Kreuzes kann ich auch meine Sorgen und Nöte, alles, was mich belastet oder mir keine Ruhe gibt, vor dem Gekreuzigten ablegen. Gerne können Sie als Zeichen ihrer Verehrung blühende Zweige oder Frühlingsblumen zusammen mit Ihren Fürbitten vor dem Gekreuzigten ablegen.

15:00 **Hambach** - Liturgie vom Leiden und Sterben Christi - Karfreitagsliturgie
Diakon Hellenbrand

15:00 **Duttweiler** - Liturgie vom Leiden und Sterben Christi - Karfreitagsliturgie – mitgestaltet vom Kirchenchor
Kaplan Schmitt

15:00 **Geinsheim** - Liturgie vom Leiden und Sterben Christi – Karfreitagsliturgie - mitgestaltet von der Schola des Kirchenchors
Pfarrer Paul

15:00 **Diedesfeld** - Liturgie vom Leiden und Sterben Christi - Karfreitagsliturgie – mitgestaltet vom Kirchenchor
Diakon Fleischer

Samstag 16.04.2022 – KARSAMSTAG; FEIER DER OSTERNACHT
Lesung 1: Gen 1,1-2,2; Lesung 2: Gen 22,1-18; Lesung 3: Ex 14,15-15,1; Lesung 4: Jes 54,5-14; Lesung 5: Jes 55,1-11; Lesung 6: Bar 3,9-16.32-4,4; Lesung 7: Ez 36,16-17a.18-28; Evangelium: Lk 24,1-12

10:30 **Geinsheim –** Messdienerprobe für die Osternacht
Pfarrer Paul

16:00 **Geinsheim** - Familiengottesdienst als Wort-Gottes-Feier zu Ostern
Diakon Fleischer mit Familiengottesdienstkreis

21:00 **Hambach** - Osternachtsfeier als Wort-Gottes-Feier mit Kommunionspendung
Diakon Hellenbrand

21:00 **Geinsheim** - Feier der Osternacht
mitgestaltet vom Kirchenchor
anschließend Agapefeier im Pfarrer-Nardini-Heim
Pfarrer Paul

21:00 **Diedesfeld** - Die Feier der Osternacht - Beginn der Liturgie auf dem Friedhof mit Segnung des Osterfeuers - dann Prozession zur Kirche - mitgestaltet vom Kirchenchor
Kaplan Schmitt und Diakon Fleischer

Sonntag 17.04.2022 – OSTERSONNTAG – HOCHFEST DER AUFERSTEHUNG DES HERRN
Lesung 1: Apg 10,34a.37-43; Lesung 2: Kol 3,1-4; Evangelium: Joh 20,1-9
Wochenendkollekte für die eigenen Kirchenstiftungen vor Ort

05:30 **Lachen-Speyerdorf** - Auferstehungsfeier - Beginn der Lichtfeier im Innenhof der Kirche
mitgestaltet vom Frauenchor Cantuccini
Pfarrer Paul

09:30 **Geinsheim** - Hochfest der Auferstehung unseres Herrn mit Speisesegnung
Kaplan Schmitt und Diakon Fleischer

11:00 **Neustadt St. Pius** - Hochfest der Auferstehung unseres Herrn - Festgottesdienst mit Bereitung der Osterkerze und Elementen der Osternachtsliturgie - mit Speisesegnung
Kaplan Schmitt

15:15 **Lachen-Speyerdorf** - Wort-Gottes-Feier mit Kommunionspendung im Seniorenheim Haardtblick
Diakon Hellenbrand

18:00 **Geinsheim** - Ostervesper mit eucharistischem Segen
mitgestaltet von der Choralschola
Pfarrer Paul und Diakon Hellenbrand (Predigt: Diakon Hellenbrand)

Montag 18.04.2022 – OSTERMONTAG

Lesung 1: Apg 2,14.22b-33; Lesung 2: 1 Kor 15,1-8.11; Evangelium: Lk 24,13-35

07:30 **Geinsheim** - Emmausgang; Treff an der Geinsheimer Kirche (hierzu bitte die Info unter Duttweiler bzw. Geinsheim beachten!) – wir bitten um Anmeldung zum Emmausweg und zum anschließenden Frühstück
Pfarrer Paul

09:30 **Geinsheim** - Heilige Messe - mitgestaltet vom Kirchenchor
Pfarrer Kästel

10:00 **Duttweiler** - Hochamt mit Bereitung der Osterkerze und Elementen der Osternachtsliturgie
mitgestaltet vom Kirchenchor
Jahresgedächtnis für Anneliese Litzel
Kollekte für die Aufgaben der Messdiener
Pfarrer Paul

11:00 **Neustadt St. Pius** - Hochamt
mitgestaltet vom Heinrich-Schütz-Chor
Prof. Dr. Stuflesser

11:00 **Diedesfeld** - Wort-Gottes-Feier mit Kommunionspendung
Diakon Fleischer

Mittwoch 20.04.2022

10:00 **Hambach** - Probe für die Erstkommunion
Kaplan Schmitt und Diakon Fleischer

10:00 **Geinsheim** - Probe für die Erstkommunion
Pfarrer Paul

18:30 **Diedesfeld** - Heilige Messe
Pfarrer Paul

Donnerstag 21.04.2022

10:30 **Neustadt St. Pius** - Wort-Gottes-Feier im Paul Gerhardt Haus
Diakon Fleischer

18:30 **Hambach** - Wort-Gottes-Feier mit Kommunionspendung
Diakon Fleischer

Freitag 22.04.2022

10:00 **Hambach** - Probe für die Erstkommunion
Kaplan Schmitt und Diakon Fleischer

10:00 **Geinsheim** - Heilige Messe und Probe für die Erstkommunion
Pfarrer Paul

17:00 **Neustadt St. Pius** - Taufe des Kindes Laura Dudda
Diakon Fleischer

Samstag 23.04.2022

10:30 **Neustadt St. Pius** - Messdienerstunde

16:00 **Neustadt St. Pius** - Trauung des Braupaares Jan Alessandro und Ina Lammel, geb. Bertz
Pfarrer Paul

18:00 **Lachen-Speyerdorf** - Wort-Gottes-Feier mit Kommunionspendung
Frau Bührer-Blauth

18:00 **Diedesfeld** - Heilige Messe
Pfarrer Paul und Diakon Hellenbrand

Sonntag 24.04.2022 – 2. Sonntag der Osterzeit – Weißer Sonntag

Lesung 1: Apg 5,12-16: Lesung 2: Offb 1,9-11a.12-13.17.19; Evangelium: Joh 20,19-31

Wochenendkollekte für die eigenen Kirchenstiftungen vor Ort

10:00 **Hambach** - Erstkommunion der Gemeinde St. Jakobus Hambach
Kaplan Schmitt

10:00 **Geinsheim** - Erstkommunion der Gemeinden St. Peter und Paul Geinsheim und St. Michael Duttweiler

mitgestaltet von der Schola des Kirchenchors
Pfarrer Paul

11:00 **Neustadt St. Pius** - Wort-Gottes-Feier mit Kommunionspendung
Diakon Hellenbrand

14:30 **Diedesfeld** - Taufe des Kindes Emil Sven Becker
Diakon Fleischer

Montag 25.04.2022 – Hl. Markus

10:00 **Geinsheim** – Dankamt der Kommunionkinder
Kaplan Schmitt

18:30 **Duttweiler** - Heilige Messe
Pfarrer Paul

Dienstag 26.04.2022

18:30 **Geinsheim** - Heilige Messe
Pfarrer Kästel

Mittwoch 27.04.2022

09:00 **Neustadt St. Pius** - Heilige Messe
Kaplan Schmitt

16:00 **Lachen-Speyerdorf** - Probe für die Erstkommunion
Pfarrer Paul

16:00 **Diedesfeld** - Probe für die Erstkommunion
Kaplan Schmitt und Diakon Fleischer

Donnerstag 28.04.2022

18:30 **Lachen-Speyerdorf** - Heilige Messe
Kaplan Schmitt

Freitag 29.04.2022 – Hl. Katharina von Siena

16:00 **Lachen-Speyerdorf** - Heilige Messe und Probe für die Erstkommunion in Lachen-Speyerdorf
Pfarrer Paul

16:00 **Diedesfeld** - Probe für die Erstkommunion
Kaplan Schmitt und Diakon Fleischer

Samstag 30.04.2022

18:00 **Hambach** - Heilige Messe
Pfarrer Paul

18:00 **Duttweiler** - Heilige Messe
Kaplan Schmitt

Tony Schreiber

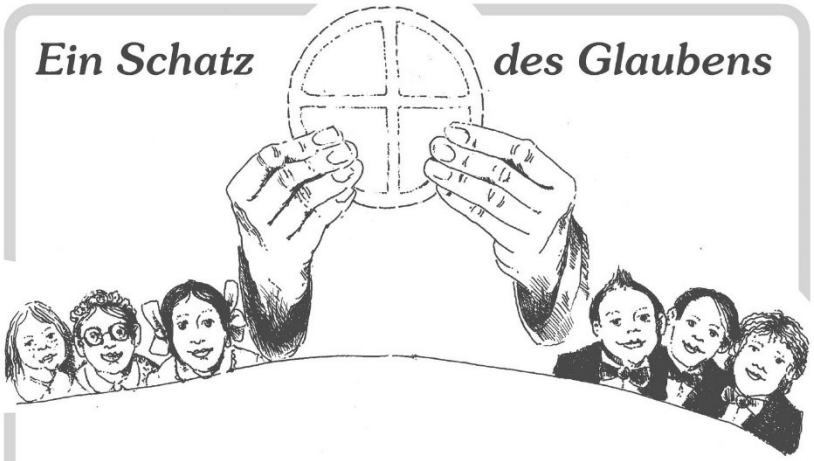

Die Eucharistie ist ein Schatz des Glaubens. Doch nicht einen Schatz, den wir besitzen können, sondern der Glaube ist ein Weg, manchmal auch eine Suche – weit über den Tag der Erstkommunion hinaus. Doch dieser Tag ist selbst auch ein Schatz: Brot und Wein sind kostbar, weil Jesus in diesen Gaben zu den Kindern kommt – weil sie ihm kostbar sind. Jeder Mensch ist ein Schatz für Gott und Gott ein Schatz in unserem Leben.

Aus der Pfarrei

Hauskommunion im Monat April 2022
am Dienstag, 29. März 2022
- Geinsheim: ab 09:00 Uhr (Diakon Fleischer)

am Donnerstag, 31. März 2022
- Hambach Nord: ab 14:00 Uhr (Kaplan Schmitt)

am Freitag, 01. April 2022
- Lachen-Speyerdorf: ab 09:00 Uhr (Diakon Fleischer)
- Diedesfeld Unterdorf: ab 09:00 Uhr (Pfarrer Paul)
- Neustadt: ab 09:00 Uhr (Kaplan Schmitt)
- Hambach Süd: ab 09:00 Uhr (Frau Kästel)
- Duttweiler: ab 09:00 Uhr (Frau Treml)

am Samstag, 02. April 2022
- Geinsheim: ab 09:00 Uhr (Diakon Hellenbrand)

am Samstag, 09. April 2022
- Diedesfeld Oberdorf: ab 09:00 Uhr (Herr Jochim)

Hilfe für die Menschen in der Ukraine – Pfarrei stellt Räume zur Verfügung

Liebe Schwestern und Brüder,
am frühen Morgen des 24. Februars 2022 ist das Undenkbare passiert: Russland hat die Ukraine angegriffen. Es herrscht seitdem Krieg in Europa. Als Kirche wollen wir für die notleidenden Menschen aus der Ukraine da sein und konkrete Hilfe leisten.
Im 1. OG des Pfarrheims St. Remigius in Diedesfeld wollen wir Flüchtlinge aus der Ukraine unterbringen. Dies haben der Verwaltungsrat und der Gemeindeausschuss St. Remigius beschlossen. Die Stadt Neustadt ist informiert und prüft die Bereitstellung des Pfarrheims.
Vorerst benötigen wir keine Sach- und Kleiderspenden. Im Pfarrheim St. Remigius fehlen Duschen. Wir erwägen den Kauf von zwei

Komplettduschen, die es bereits für 3000 EUR gibt. Dankbar wären wir auch für 1-2 gebrauchte Waschmaschinen; vielleicht hat jemand eine „alte“ funktionsfähige Maschine abzugeben.
Ferner baten uns die Behörden darum, unseren künftigen Bewohnern Essensgutscheine (z. B. von Globus) zur Verfügung zu stellen, damit sie sich selbst versorgen können, ein Schritt zur Normalität.
Als Pfarrei Heilig Geist stehen wir jetzt zusammen und setzen uns für die Menschen ein, die (hier bei uns) unsere Hilfe benötigen.

Die Messdienerinnen und Messdiener planen Kuchenverkäufe nach den Gottesdiensten; der Erlös soll für unsere Unterkunft/unsere Gäste in Diedesfeld bestimmt sein.

Mit Ihrer Spende unterstützen Sie unsere Hilfe für die Betroffenen des Ukraine-Kriegs:

Bankverbindung: Pfarrei Heilig Geist:
IBAN: DE91 7509 0300 0000 0631 85
BIC: GENODEF1M05
Verwendungszweck: Ukraine

Falls Sie eine Spendenquittung wünschen, geben Sie bitte im Verwendungszweck zusätzlich die Adresse an, an die diese geschickt werden soll

Zentrales Pfarramt während der Osterferien donnerstags geschlossen

Während der Osterferien in Rheinland-Pfalz (13. bis 22. April 2022) bleibt das Zentrale Pfarramt donnerstags geschlossen.

Weiterhin gilt Maskenpflicht im Gottesdienst

Mit dem Erlass der 31. Corona-Bekämpfungsverordnung des Landes Rheinland-Pfalz vom 02. März 2022 sind auch Änderungen im Gottesdienst möglich.
Der Pfarreirat hat in seiner Sitzung am 15.03.2022 abgestimmt, dass

wir ab dem 16.03.2022 in unseren Gottesdiensten auf die Kontrolle der 3G-Regel (vollständig geimpft, genesen oder getestet) verzichten. In den Kirchen gilt darum in den Gottesdiensten weiterhin durchgängig Maskenpflicht, auch am Platz. Zudem gilt das Abstandsgebot zwischen Menschen, die nicht in derselben häuslichen Gemeinschaft leben.

Bitte beachten Sie:
1. Für die Gottesdienste unter der Woche ist keine Anmeldung/keine Kontaktdatenerfassung mehr notwendig.
Die Gottesdienstbesucher werden unter der Woche nur noch per Strichliste an der Kirchentür erfasst.

2. Für die Gottesdienste an den Sonn- und Feiertagen, ist in unseren Kirchen auch weiterhin eine Anmeldung erforderlich.
Es werden „nur“ noch Name, Vorname und die Anzahl der Gottesbesucher erfasst. So bleibt für Sie online erkennbar, ob es in den Gottesdiensten noch freie Plätze gibt. Unangemeldete Personen werden per Strichliste an der Kirchentür erfasst und können den Gottesdienst besuchen, sofern noch genügend freie Plätze in den Kirchen sind. Durch das Beibehalten der Online-Anmeldung möchten wir vermeiden, dass Besucher an der Kirchentür weggeschickt werden müssen.

3. Die Online-Anmeldung gilt auch für Gottesdienste Familien und Kindern (für katechetische Gottesdienste, Familiengottesdienste, Gottesdienste die von einer Kita gestaltet werden).
Unser Empfangsdienst wird Sie weiterhin an der Tür begrüßen.

Messdienerausflug am 30. April

Wir bitten um Anmeldung über den QR Code oder die Homepage der Pfarrei.

Unsere diesjährigen Erstkommunionkinder

Geinsheim, Erstkommunion am Sonntag, 24.04.2022
Marlene Braunstein, Jan-Luca Drechsel, Nina Göttel, Jakob Helf, Xaver Kästel, Robin Kucera, Johanna Nett, Laura Nett, Tom Ruppert, Luca Schäfermeier, Simon Schutzius

Duttweiler, Erstkommunion am Sonntag, 24.04.2022 in Geinsheim
Franziska Gutting, Leon-Joel Meisel, Theresa Wadewitz

Hambach, Erstkommunion am Sonntag, 24.04.2022
Paul Bornemann, Laura Viktoria Dudda, Isabella Härtl, Hannah-Sophie Hoffmann, Lennard Samuel Klose, Lia Tiana Lasiecki, Greta Messer, Clara Luisa Niederberger, Sebastian Schmitt, Lena Johanna Seiberth

Diedesfeld, Erstkommunion am Sonntag, 01.05.2022
Louis Ehmer, Flora Glas, Katharina Henigin, Amelie Krauß, Elias Miszori, Marc Aron Müller, Mia Marie Platz, Helen Josefine Schreieck, Nela Schröer, Leonhard Zeter

Lachen-Speyerdorf, Erstkommunion am Sonntag, 01.05.2022
Samuel Hofsäß, Georg Popp, Ida Popp

Neustadt St. Pius, Erstkommunion am Sonntag, 08.05.2022
Felix Chan-Braun, Jeremias Frieß, Emilia Groel, Jule Haibel, Anne Landsbeck, Marta Landsbeck, Lars Landsbeck, Maximilian Lindemann, Paula Platz, Nils Lasse Schindler, Nick Seiler

Infos Diedesfeld – St. Remigius

Impuls zum Beginn einer Teamsitzung in der Kita St. Remigius (Gill Pritchett) - „Ein starkes Team“

Montags um 16.00 Uhr trifft sich auf meinem Arbeitsplatz „das Team“. So werden die angestellten pädagogischen Fachkräfte im Kindergarten genannt. Ich habe überlegt, was es heißt ein Team zu sein:

- Wir haben gemeinsame Ziele und arbeiten zusammen darauf hin
- Wir haben eine gemeinsame Identität
- Wir haben verschiedene Fähigkeiten und Begabungen, die gebraucht und eingesetzt werden, die sich ergänzen und die wertgeschätzt sind
- Wir reden miteinander
- Wir respektieren einander und sind füreinander da
- Wir haben Gemeinschaft miteinander – lachen, essen, feiern

Ich finde, der folgende Text aus Philipper 2,1-4 beschreibt genau das.

„1 Es gibt über euch so viel Gutes zu berichten: Als Menschen, die mit Christus verbunden sind, ermutigt ihr euch gegenseitig und seid zu liebevollem Trost bereit. Man spürt bei euch etwas von der Gemeinschaft, die der Geist Gottes bewirkt, und herzliche, mitfühlende Liebe verbindet euch. 2 Darüber freue ich mich sehr. Vollkommen aber ist meine Freude, wenn ihr euch ganz einig seid, in der einen Liebe miteinander verbunden bleibt und fest zusammen haltet. 3 Weder Eigennutz noch Streben nach Ehre sollen euer Handel bestimmen. Im Gegenteil: seid bescheiden und achtet den anderen mehr als euch selbst. 4 Denkt nicht an euren eigenen Vorteil. Jeder von euch soll das Wohl des anderen im Auge haben."
Ich schätze das Team im Kindergarten und bin sehr dankbar dafür. Was wir erleben und erfahren spiegelt für mich wieder, wie Gott sich eine starke, effektive Gemeinschaft gedacht hat.

Liebe Leserinnen und Leser!

DIE BÜCHEREI
St. Remigius Neustadt-Diedesfeld

Wir haben geöffnet: Montags von 18-19 Uhr und mittwochs von 16-17 Uhr, die Bücherei. Während der **Osterferien ist keine Ausleihe** möglich. Letzter Ausleihtag vor den Ferien ist am Montag, 11.04., erster Ausleihtag nach den Ferien am Montag, 25.04.
Aktuell ist in der Bücherei eine FFP2- oder medizinische Maske zu tragen und ein Mindestabstand von 1,5 m einzuhalten. Bitte beachten Sie die jeweils gültigen Corona-Bekämpfungsmaßnahmen.
Weitere Angebote von uns: **Abhol- und Lieferdienste** nach vorheriger Absprache;
Lesestartsets der Stiftung Lesen für Familien mit dreijährigen Kindern.
Kontakt: buecherei.diedesfeld@gmx.de oder koeb.diedesfeld@bistum-speyer.de
Das Team der KöB St. Remigius Diedesfeld wünscht frohe Ostern!

Weltgebetstag "Zukunftsplan: Hoffnung"

Am Freitag, 4. März 2022, feierten wir auch in Diedesfeld wieder einen Gottesdienst zum **Weltgebetstag**. Ein anschließendes Treffen konnte nicht stattfinden und so erhielten alle vor dem Nachhauseweg ein kleines Kekspräsent. Die Kollekte in Höhe von **220 €** ist für Projektarbeiten des Weltgebetstagskommitees bestimmt. Nähere Informationen auch unter www.weltgebetstag.de. DANKE an alle TeilnehmerInnen, Mitwirkenden und für die Spenden.

Kfd Diedesfeld

kfd KATHOLISCHE FRAUENGEMEINSCHAFT DEUTSCHLANDS
leidenschaftlich glauben und leben

Im April treffen wir uns zu **Spaziergängen** am **Dienstag, 12.04.2022 und Dienstag, 26.04.2022, jeweils um 15 Uhr.**
Treffpunkt ist am Remigiusbrunnen für alle, die mitgehen möchten.

Kreuzwegandacht

Wir laden a**m Freitag 8. April 2022** um **18:00 Uh**r zur Kreuzwegandacht in die Kirche ein.

Bei unserer **Mitgliederversammlung am Mittwoch, 9. März 2022,** stand die Wahl einer Schriftführerin im Leitungsteam an. Eine Neuwahl war notwendig, da unsere bisherige Schriftführerin **Ulla Volkert** ihr Amt leider zur Verfügung stellen musste. Auch **Emma Dehm** müssen wir aus dem erweiterten Leitungsteam verabschieden. Ganz **herzlichen Dank** sagen wir Euch Beiden für alle Unterstützung und Mitarbeit in den vergangenen Jahren.
Als **Schriftführerin** wurde von den Anwesenden **Sabine Baßler** in das Leitungsteam gewählt. Zur Mitarbeit im erweiterten Leitungsteam hat sich **Barbara Noll** bereit erklärt. Wir bedanken uns bei Beiden für Ihre Zusagen und freuen uns auf die künftige Zusammenarbeit.

Herzliche Einladung an alle Senioren
Wir starten wieder, nach langer Zeit am Dienstag den 12. April, Abfahrt 12:00 Uhr zu einer Busfahrt.
Geplant ist eine Tour nach Petersbächel.

Die Teilnahme ist nur mit gültigen Impfpass und Maske möglich.
Anmeldung bei Gerda Müller – Telefon 06321/86123.

Wenn Sie an der Fahrt nicht teilnehmen können, **melden Sie sich bitte zwei Tage vorher ab**, damit der Platz an andere vergeben werden kann. Eine spätere Abmeldung verpflichtet zur Zahlung des Reisepreises, wenn kein Ersatz vorhanden ist.
Mit freundlichen Grüßen
Gerda Müller

Spenden für „Bruder Paul Oden“ und „Schwestern in Prag“
Liebe Spenderinnen und Spender,
5 Jahr ist Bruder Paul – mit dem ich fast 80 Jahre befreundet war – leider schon tot.
Mit großer Freude kann ich mitteilen, dass es uns auch im vergangenen Jahr gelungen ist, die Hilfsprojekte von Bruder Paul mit 20.000 € zu unterstützen und sie so am Leben zu erhalten.
Auch die Dominikanerschwestern in Prag konnten wir mit 10.000 € tatkräftig unterstützen.
Es drängt mich, allen Spenderinnen und Spendern ein herzliches „Vergelt´s Gott“ zu sagen.
Leider sind wieder einige Spender ausgestiegen. Ich bitte die bisherigen Spender um ihre Treue und würde mich freuen, wenn wir neue gewinnen könnten, um die entstandenen Lücken zu schließen und so mitzuhelfen, die beiden Hilfsprojekte noch ein paar Jahre aufrecht zu erhalten.
Überweisungsformulare liegen am Turmeingang der Remigiuskirche auf.
Mit herzlichem Dank für alle Hilfe
Ihr Anton Böckel, Pfr. i. R.

Infos Duttweiler – St. Michael

Emmausgang; Treff an der Geinsheimer Kirche
Die Mitglieder unserer Pfarrei sind eingeladen, sich am Ostermontag, 18. April 2022, wie die Jünger Jesu auf den Weg zu machen.
Treffpunkt ist um 07:30 Uhr an der Kirche in Geinsheim. Wir bitten heuer um eine verbindliche Anmeldung über das Portal der Homepage. Dies ist in Zeiten der Pandemie wichtig, damit sich das Team, welches das Osterfrühstück vorbereitet, entsprechend richten kann. Wir bitten auch um Anmeldung zum Gottesdienst um 10.00 Uhr in St. Michael.

Kirchenreinigung
Im Monat April kümmern sich Claudia Jerrentrup, Petra Mathäß und Maria Braun um die Reinigung unserer Kirche.
Im Namen des Gemeindeausschusses St. Michael möchte ich mich für Ihren geleisteten Dienst recht herzlich bedanken.
Vergelt’s Gott!
Viele Grüße
Petra Mathäß

Infos Geinsheim – St. Peter und Paul

kfd Geinsheim
Am Palmsonntag, den 10. April bietet die kfd vor dem Gottesdienst ab 9 Uhr gegen eine Spende Palmsträuße an.
Wer Koniferenzweige abgeben kann, möge sich bitte bei Gisela Groß, Tel. 5468 melden. Wir holen die Zweige auch gerne ab.

Einladung zum Kinderkreuzweg am Karfreitag um 11.00 Uhr
Liebe Kinder, liebe Kommunionkinder, liebe Eltern,
am Karfreitag wollen wir uns in der Pfarrkirche St. Peter und Paul versammeln, um den Kinderkreuzweg zu beten. Wir wollen Jesus auf seinem Weg zum Kalvarienberg begleiten und unsere Anliegen vor ihn hintragen. Natürlich achten wir auf die vorgeschriebenen Hygiene- und Schutzmaßnahmen. Bitte Maske mitbringen und bis zum 11.04.2022 entweder telefonisch oder per Mail im Pfarramt melden!
Liebe Grüße Pia Kästel

Emmausgang; Treff an der Geinsheimer Kirche
Die Mitglieder unserer Pfarrei sind eingeladen, sich am Ostermontag, 18. April 2022, wie die Jünger Jesu auf den Weg zu machen. Treffpunkt ist um 07:30 Uhr an der Kirche in Geinsheim. Wir bitten heuer um eine verbindliche Anmeldung über das Portal der Homepage. Dies ist in Zeiten der Pandemie wichtig, damit sich das Team, welches das Osterfrühstück vorbereitet, entsprechend richten kann. Wir bitten auch um Anmeldung zum Gottesdienst um 10.00 Uhr in St. Michael

Herzlichen Dank an den Elternausschuss der Kita St. Josef
Mehr Duplo-Legosteine in den Gruppen, das war ein großer Wunsch der Kinder. Der Elternausschuss organisierte dafür eine Lego-Spenden-Aktion, um den Wunsch der Kinder der Kita St. Josef zu erfüllen. Anfang März fand die Übergabe im Außengelände mit Vertretern des Elternausschusses der Kita statt. 1000 Duplosteine und eine Kugelbahn wurden den Kindern übergeben. Wir sind sehr dankbar für das große Engagement unseres Elternausschusses. Die Bausteine wurden auch gleich ausgiebig bespielt.
Team der Kita St. Josef

Weltgebetstag am 4. März
Die kfd Geinsheim bedankt sich bei allen Spenderinnen und Spendern für das tolle Ergebnis von 170 €, die für den Weltgebetstag am 4. März eingegangen sind. Die Spende wird weitergeleitet an das Weltgebetstagskomitee.
Das deutsche Weltgebetstagskomitee unterstützt Frauen und Mädchen darin, ihre politischen, wirtschaftlichen und gesellschaftlichen Rechte durchzusetzen. Durch diese Kollekte werden das ganze Jahr in Europa, Lateinamerika, Afrika, den Nahen Osten und Asien Projekte finanziert.

Messdienerstunden
Das Messdienerleitungsteam von Geinsheim möchte ab April einmal im Monat eine Messdienerstunde anbieten. Die großen Minis werden in 3 Teams die Gruppenstunden planen und durchführen. Immer am 1. Samstag im Monat laden die Oberminis zur Gruppenstunde um 10.30 Uhr ein. Die Termine sind:

- 2. April: Probe in der Kirche
  (Mit Marie und Linus)
- 7. Mai: Schnupper-Gruppenstunde für die Kommunionkinder
  (Mit Julia, Julian und Jonas)
- 4. Juni: Messdienerstunde
  (Mit Mira und Julia)
- 1. Oktober: Messdienerstunde
  (Mit Julia, Julian und Jonas)
- 5. November: Messdienerstunde
  (Mit Mira und Julia)

12. Dezember: Adventsfeier am Abend! (Infos folgen)

Infos Hambach – St. Jakobus

Kreativ- und Basteltag
Endlich Kreativtag am 03. April 2022!
Endlich ist es soweit. Wir basteln zusammen für die Osterzeit. Beginnen wollen wir um 11:00 Uhr mit einem Gottesdienst in der St. Jakobuskirche und ab 12:00 Uhr bis 17:00 Uhr werden im Pfarrheim Bastelarbeiten rund um die Osterzeit angeboten.
Der Kochclub verwöhnt uns in gewohnter Weise mit einem leckeren Mittagessen.
Auch Palmstecken für den Palmsonntag können angefertigt werden. Bitte hierzu Grünschnitt und Deko (z.B. ausgeblasene Ostereier) mitbringen.
Es gelten die tagesaktuellen Coronaregeln, diese werden am Eingang zum Pfarrheim ausgehängt. Wir freuen uns auf viele fleißige Bastlerinnen und Bastler.
Annette Herrmann (für das Kreativtag-Team)

Infos Lachen-Speyerdorf – Hl. Kreuz

Messdienerinnen und Messdiener backen für die Ukraine

Am 9.4. ab 16.00 h wird es im Innenhof der Kirche einen Kuchenverkauf mit Espresso geben.

Die Spenden werden dann durch die Pfarrei zur Unterstützung der Ukraine verwendet. Also für Menschen, die unsere Unterstützung gerade echt nötig haben! Wir bräuchten

1. Noch ein paar fleißige Bäcker*innen, die ein paar Kuchen beisteuern könnten.
2. Minis die beim Verkauf helfen.
3. Euch alle, damit ihr noch ein bisschen die Werbetrommel rührt 😊
4. Menschen die gerne Kuchen essen und die Aktion unterstützen.

Liebe Messdiener! Gebt Joanna oder Haakon Bescheid, wenn ihr einen Kuchen backen wollt oder beim Verkaufen helfen wollt.

Liebe Grüße, Haakon

Ostersonntag: „Osterkaffee“ im Innenhof von Hl. Kreuz

Liebe Gemeindemitglieder,

wir laden Sie sehr herzlich ein, im Anschluss an die Auferstehungsfeier am Ostersonntag im Innenhof unserer Kirche bei einer Tasse heißen Kaffees noch etwas zu verweilen und den Ostertag gemeinsam zu beginnen.

(Dies gilt, sofern die Corona-Lage dies zulässt. Hoffen wir gemeinsam!)

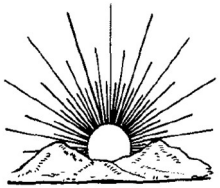

Der Gemeindeausschuss Heilig Kreuz wünscht allen frohe und gesegnete Ostern!

Gelebte Ökumene: Weltgebetstag (WGT) 2022 in Heilig Kreuz

Zukunftsplan: Hoffnung – das war das Motto des diesjährigen Weltgebetstags-Gottesdienstes mit den Schwerpunktländern England, Wales und Nordirland. Im Mittelpunkt stand ein Text aus dem Buch des Propheten Jeremia (29, 1-14), eine Trostbotschaft inmitten von Unglück und Leid. Wie aktuell dieser Text aber tatsächlich sein würde, hätte niemand ahnen können. Und so war auch der WGT-Gottesdienst am 4. März in der Kirche Hl. Kreuz in Lachen-Speyerdorf überschattet vom unfassbaren Krieg in der Ukraine. Die Anwesenden gedachten der Menschen in der Ukraine und beteten für sie. Während einer Schweigeminute wurde eine Kerze entzündet.

Im weiteren Verlauf des Gottesdienstes wurden die Lage der Frauen und die gesellschaftlichen Herausforderungen im Vereinigten Königreich in den Blick genommen. Für den passenden stimmungsvollen musikalischen Rahmen sorgten Jan Szopinski (Klavier) und Diakon Markus Fleischer (Gitarre). Die mit viel Liebe zum Detail arrangierte Dekoration zeigte typisch Britisches und war ein echter Hingucker. Die Kollekte zugunsten von WGT-Projekten im Vereinigten Königreich und darüber hinaus ergab die schöne Summe von 245 €. Allen Spenderinnen und Spendern herzlichen Dank!

Unbedingt erwähnt werden soll noch, dass die gesamte Zusammenarbeit der beiden Kirchengemeinden - Gemeinde Hl. Kreuz und prot. Kirchengemeinde Lachen-Speyerdorf - von einem tollen Miteinander geprägt war. Das war einfach nur schön! Ein herzliches Dankeschön allen Beteiligten!

(Christine Bührer-Blauth)

Infos Neustadt – St. Pius

KDFB St. Pius e.V.

- **Vortrag "Die Würde des Menschen ist unantastbar"**
  Wir laden herzlich zu einem Vortrag von Johannes Weiß mit dem Titel: "Die Würde des Menschen ist unantastbar" ein. Treffpunkt ist am Mittwoch, 06. April 2022 um 19:00 Uhr im Pfarrsaal St. Pius.

- **Verkauf von Buchssträußchen**
  Vor dem Gottesdienst zu Palmsonntag verkaufen die KDFB-Frauen selbstgebundene Buchssträußchen. Der Erlös geht auch in diesem Jahr an den Lichtblick.

- **Meditativer Tanz**
  Am Mittwoch, 13. April 2022, treffen wir uns um 19:00 Uhr zum Meditativen Tanz im Pfarrsaal.

Infos aus dem Herz-Jesu Kloster -Neustadt

Gottesdienste

Für unsere Gottesdienste gilt die 3-G-Regelung (geimpft, getestet oder genesen); ein Nachweis ist unbedingt mitzuführen.

Bitte beachten Sie zudem, dass für den Gottesdienstbesuch medizinische oder FFP2-Masken Pflicht sind.

Sonntag: 10.00 Uhr – in der Hallenkirche.
An jedem ersten und dritten Sonntag im Monat mit anschließendem Frühschoppen.

Montag bis Donnerstag u. Samstag: 7.30 Uhr – in der Klosterkirche

Freitag: 18.00 Uhr – in der Klosterkirche

Dienstag *(zusätzlich zur Frühmesse):* **15.00 Uhr** – in der Klosterkirche.

Atempause
Montag bis Freitag: **12.00 Uhr** – in der Krypta

Stille Anbetung
Montag bis Donnerstag: **18.00 Uhr** – in der Klosterkirche

Eucharistiefeier mit Taizé-Gesängen
Jeweils am dritten Samstag im Monat: **18.00 Uhr** in der Klosterkirche

Wortgottesdienst mit Taizé-Gesängen
Jeweils am ersten Freitag im Monat: **19.00 Uhr** in der Klosterkirche

Beichtgelegenheit
Samstag: **10.00 bis 11.45 Uhr** und **15.00 bis 17.00 Uhr** in der Klosterkirche

Biblischer Besinnungsabend in der Krypta:
Biblischer Annäherungsversuch an ein Festtagsgeheimnis: Zum Passionssonntag
Samstag, 02. April, 19.00 bis 20.30 Uhr
Leitung: Pater Olav Hamelijnck SCJ

Teilnahme kostenfrei; Anmeldung erforderlich.

Agape am Donnerstag in der Krypta:
Gottesdienst mit Leben teilen *(Austausch),* **Bibel teilen** *(Schriftgespräch)***, Brot teilen** *(Agape)*
Donnerstag, 07. April, 19.15 bis 20.30 Uhr
Leitung: Pater Olav Hamelijnck SCJ
Teilnahme kostenfrei; Anmeldung erforderlich.

Offene Kurzexerzitien zur Vorbereitung der Kar- und Ostertage –
Das mehrschichtige Drama am Ende des Lebens Jesu
Das Geschehen der Karwoche mit inneren Augen sehen
Freitag, 08. April, 18.00 Uhr, bis Sonntag, 10. April, 13.00 Uhr
Leitung: Pater Provinzial Heinz Lau SCJ
Kursgebühr / Unterbringung im EZ / Vollpension: 194,00 €
Anmeldeschluss: 01.04.2022

Kurzexerzitien zur Vorbereitung der Kar- und Ostertage
Biblische Exerzitien in der Karwoche –
Samstag, 09. April, 18.00 Uhr, bis Mittwoch, 13. April, 13.00 Uhr
Leitung: Pater Olav Hamelijnck SCJ
Kursgebühr / Unterbringung im EZ / Vollpension: 337,00 €
Teilnehmerzahl: min. 3 Personen, max. 6 Personen
Anmeldeschluss: 01.04.2022

Begegnung. | Offen-Sein. | Verheißung. | Ja.
Gebetsabend zum Vertiefen des „Herzensgebetes“:
Erzengel Gabriel und Maria nach Lukas 1,26 ff.
Montag, 11. April, 19.00 bis 21.00 Uhr
Leitung: Dr. Michael Klein und Pater Olav Hamelijnck SCJ
Teilnahme kostenfrei; Anmeldung erforderlich.

Leitung: Pater Hans-Ulrich Vivell SCJ
Kursgebühr / Unterbringung im EZ / Vollpension: 272,00 €
Anmeldeschluss: 06.04.2022

Kontakte:

Pfarrer Michael Paul
Telefon im Pfarramt: 06327/5749
Mail: michael.paul@bistum-speyer.de

Kaplan Matthias Schmitt
Telefon: 0151/148 800 33
Mail: matthias.schmitt@bistum-speyer.de

Diakon Markus Fleischer
Telefon im Pfarramt 06327/5749
Mobil: 0162/2456472
Mail: markus.fleischer@bistum-speyer.de

Diakon Johannes Hellenbrand
Telefon: 06327/1696
Mail: johannes.hellenbrand@bistum-speyer.de

Pfarrer i. R. Anton Böckel
Telefon: 06321/481688

Notfallnummer, wenn Pfarrbüros nicht mehr besetzt
Telefon: : 0151/148 798 30

Web-Adresse
www.pfarrei-nw-heilig-geist.de

Bürozeiten und Adressen

Das Zentrale Pfarramt bleibt für den Publikumsverkehr geschlossen. Gerne sind wir aber telefonisch für Sie da.

Zentrales Pfarramt der Pfarrei Heilig Geist

Montag: 10:00 – 12:00 Uhr
Dienstag, Mittwoch und Freitag: 9:00 – 11:30 Uhr
Donnerstag: 16:00 - 18:00 Uhr
Am 14. und 21.04. ist das Pfarramt geschlossen!
Geitherstraße 23, 67435 Neustadt
Telefon: 06327/5749 Fax: 06327/961986
Mailadresse für alle Gemeinden:
pfarramt.nw.heilig-geist@bistum-speyer.de
Postanschrift:
Kath. Pfarrei Heilig Geist, Geitherstr. 23, 67435 Neustadt
Bankverbindung: Pfarrei Heilig Geist:
IBAN: DE91 7509 0300 0000 0631 85
BIC: GENODEF1M05
Notfallnummer: 0151/148 798 30

Diedesfeld
Bürozeiten und Kontakte siehe Zentrales Pfarramt
Remigiusstraße 8, 67434 Neustadt
Telefon: 06321/84377
Bankverbindung: IBAN: DE50 5486 2500 0006 8507 23

Duttweiler
Bürozeiten und Kontakte siehe Lachen-Speyerdorf
Bankverbindung: IBAN: DE08 5486 2500 0006 8220 88

Geinsheim
Bürozeiten und Kontakte siehe Zentrales Pfarramt
Bankverbindung: IBAN: DE34 5486 2500 0006 8012 50

Hambach
Bürozeiten und Kontakte siehe Zentrales Pfarramt
Freiheitstraße 2, 67434 Neustadt
Telefon: 06321/2861
Bankverbindung: IBAN: DE56 5486 2500 0006 7018 17

Lachen-Speyerdorf
Bürozeiten und Kontakte siehe Zentrales Pfarramt
Goethestraße 23, 67435 Neustadt
Telefon: 06327/5708
Bankverbindung: IBAN: DE31 5486 2500 0000 4233 60
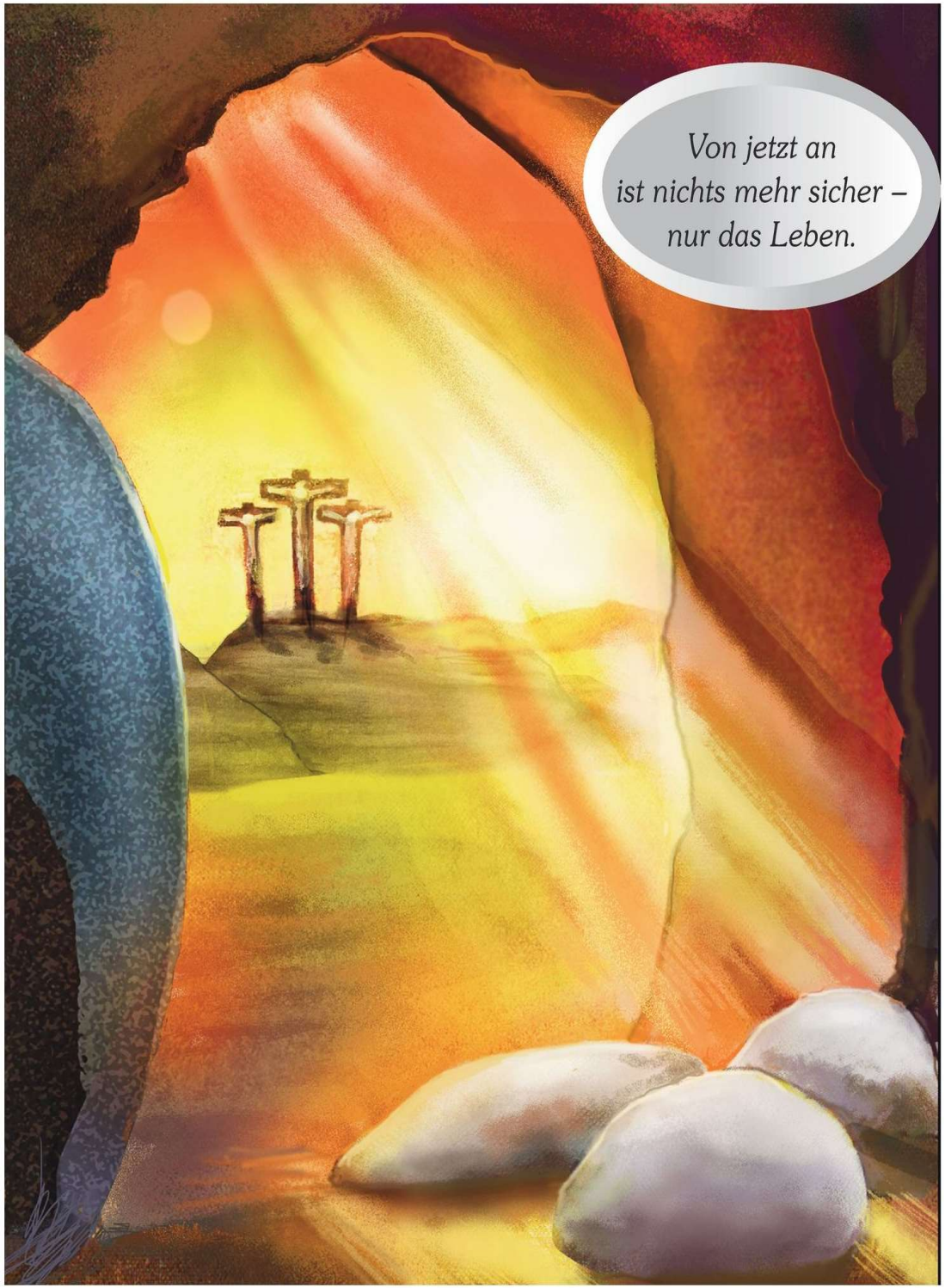
Neustadt St. Pius
Bürozeiten und Kontakte siehe Zentrales Pfarramt
Max-Slevogt-Str. 1a, 67434 Neustadt
Telefon: 06321/84910
Bankverbindung: IBAN: DE41 5465 1240 1024 7035 04